

ΧΡΟΝΙΑ ΟΣΦΥΑΛΓΙΑ

ΧΕΙΡΟΥΡΓΙΚΕΣ ΕΝΔΕΙΞΕΙΣ

ΟΡΙΣΜΟΣ

ΣΑΝ ΧΡΟΝΙΑ ΟΣΦΥΑΛΓΙΑ ΟΡΙΖΕΤΑΙ ΑΛΓΟΣ ΣΤΗΝ ΠΕΡΙΟΧΗ ΤΗΣ ΟΣΦΥΟΣ ΠΟΥ ΔΙΑΡΚΕΙ ΠΕΡΙΣΣΟΤΕΡΟ ΑΠΟ 4-6 ΕΒΔΟΜΑΔΕΣ

*(ΕΠΕΙΔΗ Ο ΧΡΟΝΟΣ ΑΥΤΟΣ ΕΙΝΑΙ ΣΧΕΤΙΚΑ ΜΙΚΡΟΣ ΜΕ ΤΗΝ ΕΝΟΙΑ ΧΡΟΝΙΑ ΟΣΦΥΑΛΓΙΑ ΜΠΟΡΕΙ ΝΑ ΕΝΤΑΧΘΟΥΝ ΚΑΙ ΟΞΕΑ ΣΥΜΒΑΜΑΤΑ ΠΟΥ ΔΕΝ ΑΝΤΙΜΕΤΩΠΙΣΤΗΚΑΝ ΕΓΚΑΙΡΑ)

ΟΣΦΥΑΛΓΙΑ-ΙΣΧΙΑΛΓΙΑ

ΣΤΕΝΗ ΣΥΝΔΕΣΗ ΤΩΝ ΔΥΟ ΟΡΩΝ ΛΟΓΩ ΤΗΣ ΣΤΕΝΗΣ
ΑΝΑΤΟΜΙΚΗΣ ΣΧΕΣΗΣ ΤΩΝ ΑΙΤΙΩΝ ΠΟΥ ΕΜΠΛΕΚΟΝΤΑΙ
ΣΤΗΝ ΕΜΦΑΝΙΣΗ ΤΩΝ ΔΥΟ ΤΥΠΩΝ ΤΟΥ ΠΟΝΟΥ

ΑΙΤΙΑ ΧΡΟΝΙΑΣ ΟΣΦΥΑΛΓΙΑΣ

1 ΠΑΘΗΣΕΙΣ ΜΕΣΟΣΠΟΝΔΥΛΙΟΥ ΔΙΣΚΟΥ

2 ΕΚΦΥΛΙΣΤΙΚΕΣ ΠΑΘΗΣΕΙΣ Σ.Σ (ΣΠΟΝΔΥΛΟΑΡΘΡΙΤΙΔΑ
FACETS JOINTS SYNDROME

3 ΑΣΤΑΘΕΙΑ ΣΠΟΝΔΥΛΙΚΗΣ ΣΤΗΛΗΣ (ΣΠΟΝΔΥΛΟΛΙΣΘΗΣΗ
ΚΑΤΑΓΜΑ ΣΠΟΝΔΥΛΟΥ ΙΑΤΡΟΓΕΝΗΣ ΑΣΤΑΘΕΙΑ)

4 ΑΥΤΟΑΝΟΣΑ ΝΟΣΗΜΑΤΑ

5 ΟΣΤΕΟΠΟΡΩΣΗ

6 ΨΥΧΟΓΕΝΗΣ ΠΟΝΟΣ ΟΓΚΟΙ Κ.Λ.Π.

ΑΙΤΙΑ ΙΣΧΙΑΛΓΙΑΣ

- 1 ΣΥΜΠΙΕΣΗ ΝΕΥΡΙΚΗΣ ΡΙΖΑΣ ΑΠΟ ΚΗΛΗ ΔΙΣΚΟΥ Η ΑΠΟ ΡΑΓΕΝ ΤΕΜΑΧΙΟ ΔΙΣΚΙΚΟΥ ΥΛΙΚΟΥ
- 2 ΣΥΜΠΙΕΣΗ ΡΙΖΑΣ ΑΠΟ ΣΤΕΝΩΣΗ ΠΛΑΓΙΟΥ ΤΡΗΜΑΤΟΣ
- 3 ΝΕΥΡΟΓΕΝΗΣ ΔΙΑΛΕΙΠΟΥΣΑ ΧΩΛΟΤΗΤΑ
- 4 ΠΟΛΥΝΕΥΡΟΠΑΘΕΙΕΣ Η ΜΟΝΟΝΕΥΡΟΠΑΘΕΙΕΣ

ΘΕΡΑΠΕΥΤΙΚΕΣ ΕΠΙΛΟΓΕΣ

- 1 ΑΝΤΙΦΛΕΓΜΟΝΩΔΗ ΑΓΩΓΗ ΜΕ ΜΗ ΣΤΕΡΟΕΙΔΗ Η ΚΑΙ ΣΤΕΡΟΕΙΔΗ
- 2 ΦΥΣΙΚΟΘΕΡΑΠΕΙΑ
- 3 ΤΟΠΙΚΗ ΕΓΧΥΣΗ ΣΤΕΡΟΕΙΔΩΝ Η ΚΑΙ ΕΠΙΣΚΛΗΡΙΔΙΟΣ ΕΓΧΥΣΗ
- 4 ΘΕΡΑΠΕΙΑ ΜΕ ΝΕΥΡΟΤΡΟΠΟΠΟΙΗΤΙΚΑ ΦΑΡΜΑΚΑ Η ΚΑΙ ΜΕ ΑΝΤΙΚΑΤΑΘΛΗΠΤΙΚΑ
- 5 ΕΝΑΛΑΚΤΙΚΕΣ ΘΕΡΑΠΕΙΕΣ ΒΕΛΟΝΙΣΜΟΣ ΡΕΦΛΕΞΟΛΟΓΙΑ
- 6 ΧΕΙΡΟΥΡΓΙΚΗ

ΕΝΔΕΙΞΕΙΣ ΧΕΙΡΟΥΡΓΙΚΗΣ ΘΕΡΑΠΕΙΑΣ

ΕΠΑΠΕΙΛΟΥΜΕΝΗ Ή ΕΓΚΑΤΑΣΤΑΘΕΙΣΑ
ΝΕΥΡΟΓΕΝΗΣ ΒΛΑΒΗ

ΔΙΑΤΑΡΑΧΗ ΤΗΣ ΚΑΘΗΜΕΡΙΝΟΤΗΤΑΣ
ΑΛΛΑΓΗ ΤΗΣ ΠΟΙΟΤΗΤΑΣ ΖΩΗΣ

(ΑΠΑΡΑΙΤΗΤΗ ΠΡΟΥΠΟΘΕΣΗ Η ΔΥΝΑΤΟΤΗΤΑ
ΛΥΣΗΣ ΜΕ ΧΕΙΡΟΥΡΓΙΚΗ ΕΠΕΜΒΑΣΗ)

ΕΝΔΕΙΞΕΙΣ ΧΕΙΡΟΥΡΓΙΚΗΣ ΘΕΡΑΠΕΙΑΣ

ΕΠΑΠΕΙΛΟΥΜΕΝΗ ΝΕΥΡΟΓΕΝΗΣ ΒΛΑΒΗ

- ΚΛΙΝΙΚΗ ΕΞΕΤΑΣΗ
- ΗΛΕΚΤΡΟΜΥΟΓΡΑΦΙΚΟΣ ΕΛΕΓΧΟΣ
- ΑΠΕΙΚΟΝΙΣΤΙΚΗ ΕΞΕΤΑΣΗ
- ΑΚΤΙΝΟΓΡΑΦΙΕΣ
- ΑΞΟΝΙΚΗ ΤΟΜΟΓΡΑΦΙΑ
ΜΑΓΝΗΤΙΚΗ ΤΟΜΟΓΡΑΦΙΑ

ΑΛΛΑΓΗ ΤΗΣ ΠΟΙΟΤΗΤΑΣ ΖΩΗΣ ΛΟΓΩ ΧΡΟΝΙΟΥ ΠΟΝΟΥ

- ΠΟΛΛΑΠΛΟΤΗΤΑ ΕΠΙΣΚΕΨΕΩΝ
- ΙΣΤΟΡΙΚΟ
- ΑΠΕΙΚΟΝΙΣΤΙΚΟΣ ΕΛΕΓΧΟΣ
- ΣΩΣΤΗ ΧΕΙΡΟΥΡΓΙΚΗ ΕΝΔΕΙΞΗ
- ΑΝΑΛΟΓΟ ΕΙΔΟΣ ΧΕΙΡΟΥΡΓΙΚΗΣ ΕΠΕΜΒΑΣΗΣ

ΦΑΙΝΟΜΕΝΙΚΑ ΙΔΙΑ



ΧΕΙΡΟΥΡΓΙΚΕΣ ΕΝΔΕΙΞΕΙΣ ΚΑΙ ΜΗ



ΧΕΙΡΟΥΡΓΙΚΕΣ ΕΝΔΕΙΞΕΙΣ ΣΤΕΝΩΣΗ



ΧΕΙΡΟΥΡΓΙΚΕΣ ΕΝΔΕΙΞΕΙΣ ΟΓΚΟΙ

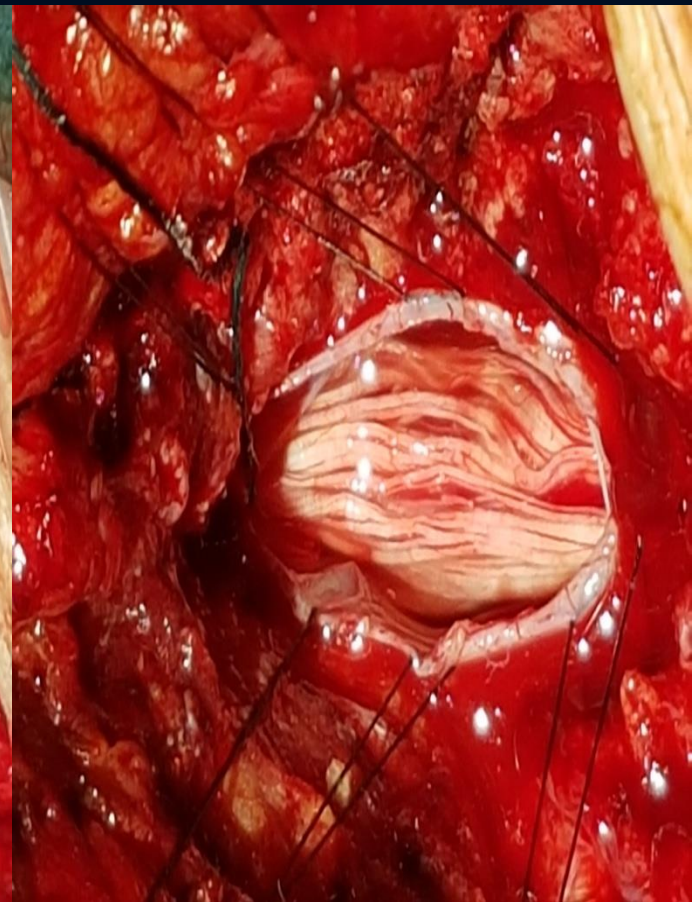
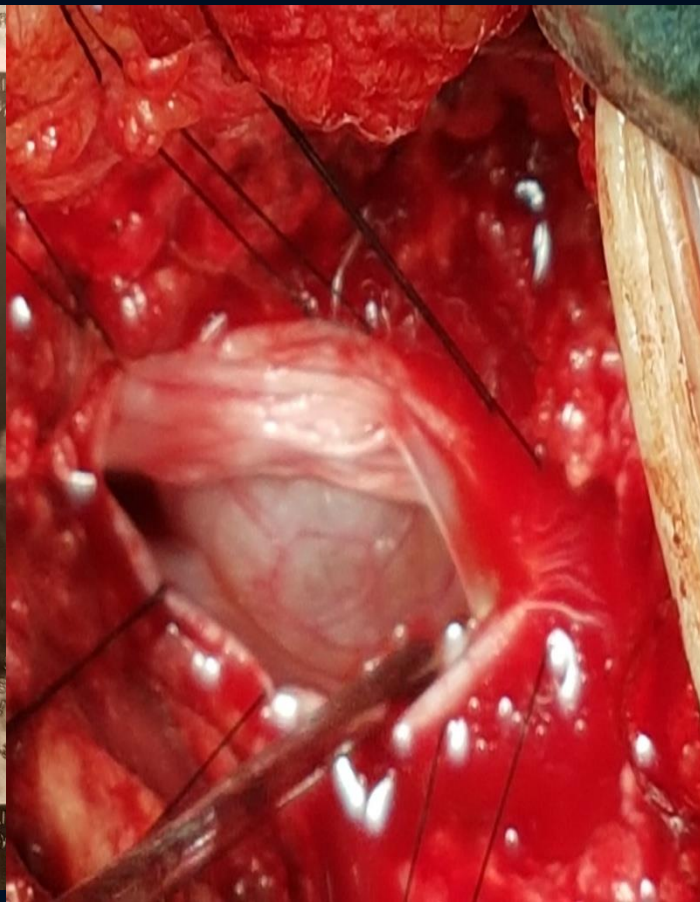
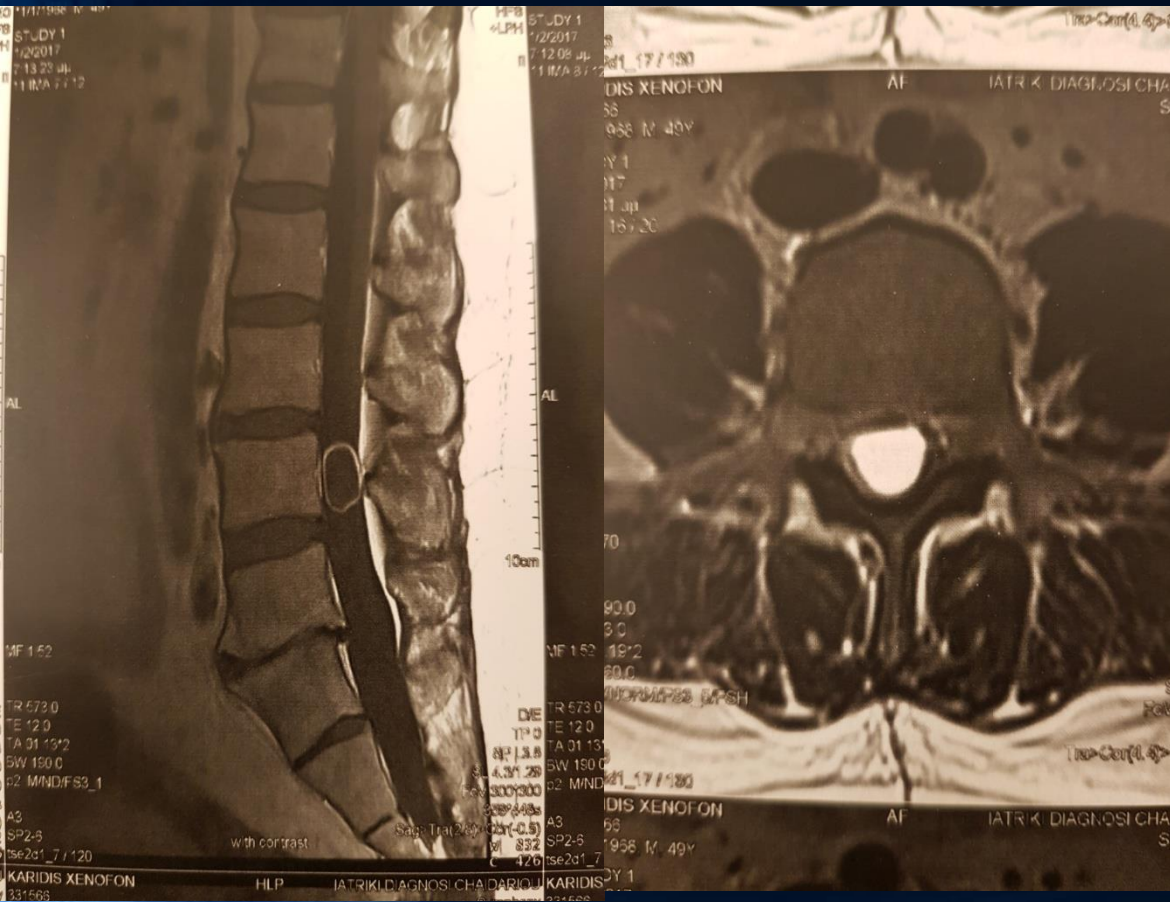

ΧΕΙΡΟΥΡΓΙΚΕΣ ΕΝΔΕΙΞΕΙΣ ΑΣΤΑΘΕΙΑ

• 1

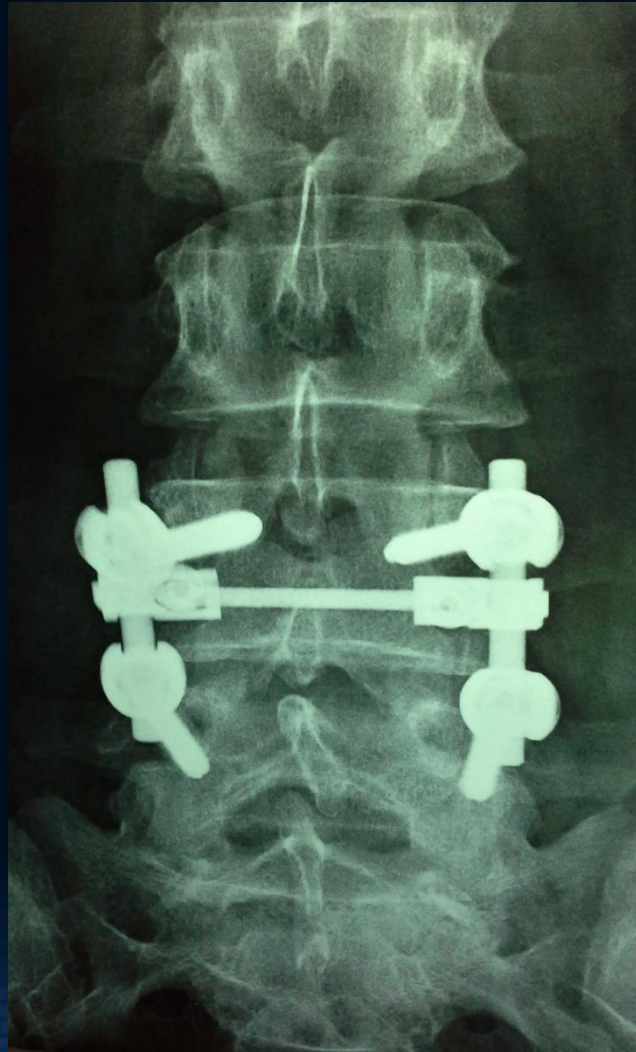
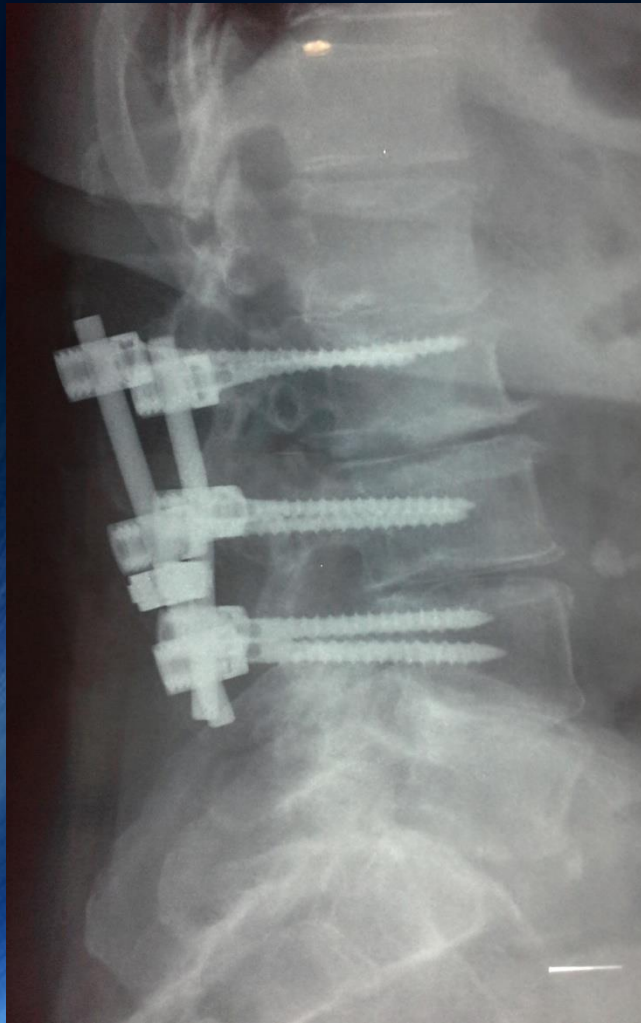

ΧΩΡΙΣ ΑΠΕΙΚΟΝΙΣΤΙΚΗ ΕΝΔΕΙΞΗ

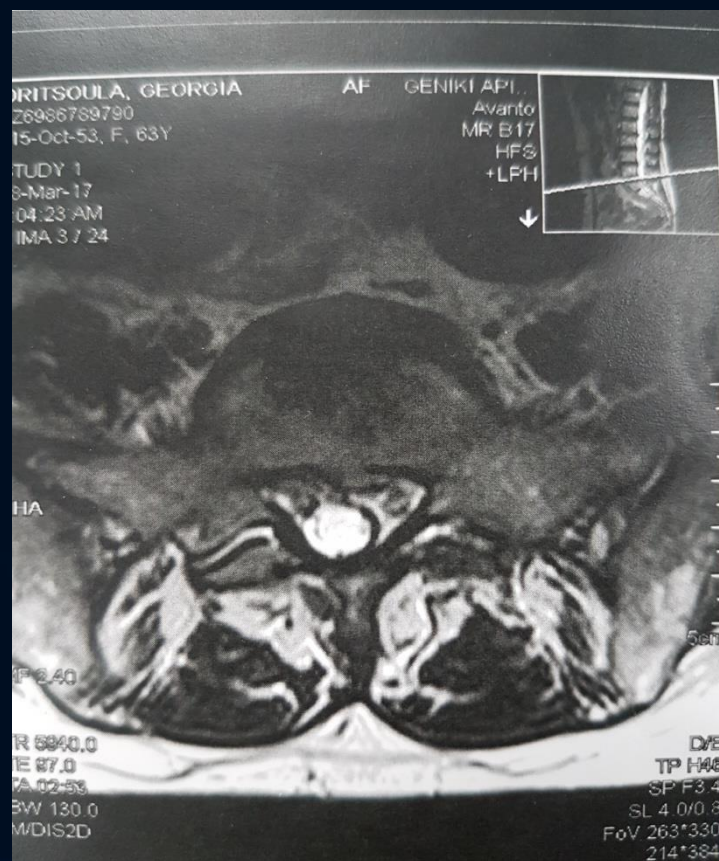
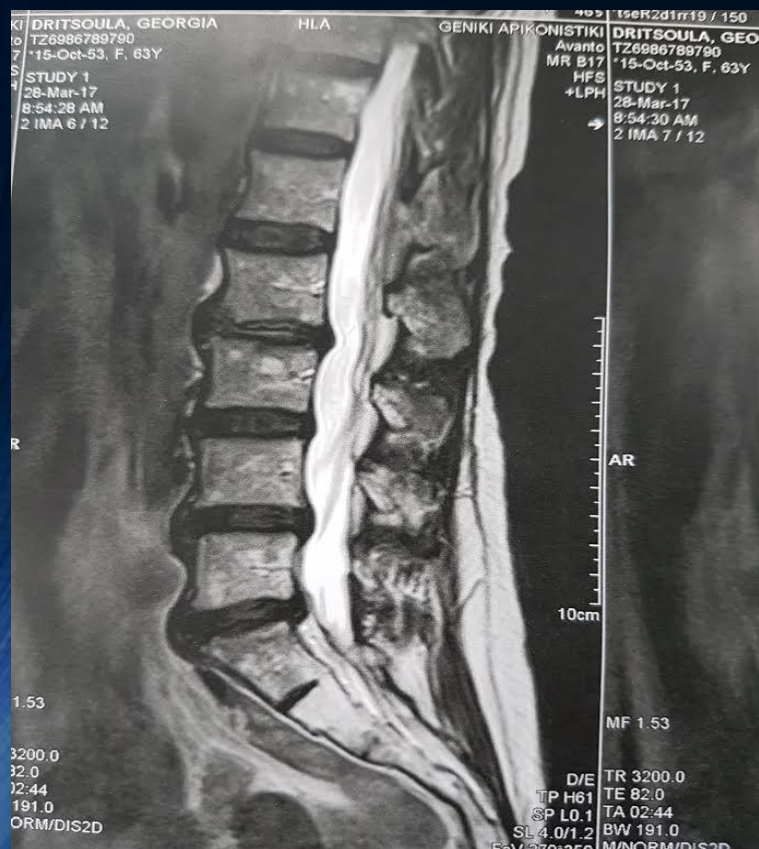

ΧΡΟΝΙΑ ΟΣΦΥΑΛΓΙΑ ΑΠΟΤΥΧΗΜΕΝΗ ΧΕΙΡΟΥΡΓΙΚΗ ΕΠΕΜΒΑΣΗ

- ΜΗ ΣΩΣΤΗ ΧΕΙΡΟΥΡΓΙΚΗ ΕΝΔΕΙΞΗ
- ΜΗ ΣΩΣΤΗ ΕΠΙΛΟΓΗ ΧΕΙΡΟΥΡΓΙΚΗΣ ΜΕΘΟΔΟΥ
- ΜΗ ΣΩΣΤΗ ΧΕΙΡΟΥΡΓΙΚΗ ΤΕΧΝΙΚΗ
- ΜΗ ΣΥΜΜΟΡΦΩΣΗ ΤΟΥ ΑΣΘΕΝΟΥΣ

ΣΥΜΠΕΡΑΣΜΑ

Η ΧΕΙΡΟΥΡΓΙΚΗ ΘΕΡΑΠΕΙΑ ΕΧΕΙ ΘΕΣΗ ΣΤΗΝ ΑΝΤΙΜΕΤΩΠΙΣΗ ΤΗΣ ΧΡΟΝΙΑΣ ΟΣΦΥΑΛΓΙΑΣ ΑΛΛΑ ΜΕ ΠΡΟΥΠΟΘΕΣΕΙΣ

1 ΣΩΣΤΗ ΧΕΙΡΟΥΡΓΙΚΗ ΕΝΔΕΙΞΗ

2 ΣΩΣΤΗ ΧΕΙΡΟΥΡΓΙΚΗ ΕΠΙΛΟΓΗ ΤΗΣ ΜΕΘΟΔΟΥ ΜΕ ΚΥΡΙΟ ΓΝΩΜΩΝΑ ΤΗΝ ΕΛΑΧΙΣΤΑ ΠΑΡΕΜΒΑΤΙΚΗ ΜΕΘΟΔΟ

*ΥΠΑΡΧΟΥΝ ΠΑΘΗΣΕΙΣ ΠΟΥ ΔΕΝ ΛΥΝΟΝΤΑΙ ΟΥΤΕ ΧΕΙΡΟΥΡΓΙΚΑ

ΣΥΜΠΕΡΑΣΜΑ

ΟΣΟΝ ΑΦΟΡΑ ΣΤΗΝ ΧΡΟΝΙΑ ΟΣΦΥΑΛΓΙΑ ΟΙ
ΧΕΙΡΟΥΡΓΙΚΕΣ ΕΝΔΕΙΞΕΙΣ ΕΙΝΑΙ

1 ΝΕΥΡΟΓΕΝΗΣ ΒΛΑΒΗ

2 ΑΛΛΑΓΗ ΤΗΣ ΠΟΙΟΤΗΤΑΣ ΖΩΗΣ ΛΟΓΩ ΤΟΥ
ΠΟΝΟΥ

ΕΥΧΑΡΙΣΤΩ

