



ΕΠΙΣΤΗΜΟΝΙΚΗ ΕΝΩΣΗ
ΓΙΑ ΤΗ ΜΥΟΣΚΕΛΕΤΙΚΗ ΥΓΕΙΑ

4^ο

Πανελλήνιο
Θερινό Συμπόσιο
**Μυοσκελετικής
Υγείας**

Διαδραστική συζήτηση
περιστατικών

Με διαδικτυακή παρακολούθηση



www.epemy.gr

**30 Μαΐου-
02 Ιουνίου 2024**

Καλαμάτα

Ξενοδοχείο
Filoxenia

**ΤΕΛΙΚΟ
ΠΡΟΓΡΑΜΜΑ**

www.conflix.net/live-streaming/4symposio



www.epemy.gr

ΠΕΡΙΕΧΟΜΕΝΑ

Χαιρετισμός Προέδρου	5
Διοικητικό Συμβούλιο Επιστημονικής Ένωσης για τη Μυοσκελετική Υγεία	6
Επιστημονικός Φορέας Διοργάνωσης Συμποσίου	6
Συνοπτικό Επιστημονικό Πρόγραμμα	9
Αναλυτικό Επιστημονικό Πρόγραμμα	13
Πρόεδροι - Συντονιστές - Ομιλητές	38
Γενικές Πληροφορίες	43
Κάτοψη Εκθεσιακού Χώρου	47
Χορηγοί	54

olumiant[®]
(baricitinib)

taltz[®]
(ixekizumab)



Η Περίληψη των Χαρακτηριστικών των Προϊόντων είναι στη διάθεσή σας. Αναζητήστε την από εκπρόσωπο της εταιρείας ή σκανάροντας τον κωδικό ή επιλέγοντας τον παρακάτω υπερσύνδεσμο:
<https://www.lilly.gr/landing-pages/perilipsi-xarakteristikon-proionton-taltz-olumiant/>

Βοηθήστε να γίνουν τα φάρμακα πιο ασφαλή και Αναφέρετε: ΟΛΕΣ τις ανεπιθύμητες ενέργειες για ΟΛΑ τα φάρμακα συμπληρώνοντας την «ΚΙΤΡΙΝΗ ΚΑΡΤΑ»

RhDkOT02.2024



ΦΑΡΜΑΣΕΡΒ-ΛΙΛΛΥ Α.Ε.Β.Ε.
15^ο χλμ. Εθνικής Οδού Αθηνών-Λαμίας, 14564
Κηφισιά τ210 6294600 f 210 6294610
Για παραγγελίες: τ210 6294629 f210 6294630
e-mail orders@lilly.gr, www.lilly.gr

Συνδεθείτε με τη ΦΑΡΜΑΣΕΡΒ ΛΙΛΛΥ στα κοινωνικά δίκτυα



ΧΑΙΡΕΤΙΣΜΟΣ ΠΡΟΕΔΡΟΥ

Με ιδιαίτερη χαρά σας θα ήθελα να σας καλωσορίσω στο 4^ο **Πανελλήνιο Θερινό Συμπόσιο της ΕΠΕΝΜΥ** που διεξάγεται στην **Καλαμάτα** από τις 30 Μαΐου έως τις 2 Ιουνίου 2024.

Ακολουθώντας την πετυχημένη συνταγή των τριών προηγούμενων Συμποσίων διεξάγεται **αποκλειστικά με παρουσίαση περιστατικών**.

Και φέτος το Συμπόσιο έχει τον ιδιαίτερο και σύγχρονο χαρακτήρα της **διεπιστημονικής διαδραστικότητας**, με διαμοιρασμό γνώσης και εμπειρίας μεταξύ ειδικοτήτων που όλο και περισσότερο έρχονται κοντά και μιλούν την ίδια γλώσσα.

Ρευματολόγοι, Δερματολόγοι, Γαστρεντερολόγοι, Ενδοκρινολόγοι, Ορθοπαιδικοί, Παθολόγοι, αλλά και συνάδελφοι από όλες τις ειδικότητες που ασχολούνται με αυτοάνοσα και μυοσκελετικά νοσήματα θα μοιραστούν την εμπειρία και τους προβληματισμούς τους για τους ασθενείς τους, θα εκφράσουν τη γνώμη τους και θα μάθουν από άλλους συναδέλφους, χωρίς επισημότητες και επιφυλάξεις, λιτά και απέρριπτα αλλά πάντοτε επιστημονικά, με ευγένεια και σεβασμό.

Νέοι ειδικευόμενοι ομιλητές στο βήμα μαζί με τους μέντορες καθηγητές τους, νεαροί συνάδελφοι με όρεξη για την επιστήμη τους θα συναναστραφούν με άλλους περισσότερο έμπειρους συναδέλφους, με σκοπό να προάγουν τη συνεχιζόμενη ιατρική εκπαίδευση και τη μετάδοση νεότερων γνώσεων σε πολλά πεδία της αυτοανοσίας, της φλεγμονής και των μυοσκελετικών παθήσεων. Η **φυσική παρουσία** και η δια ζώσης συναναστροφή των συνέδρων είναι το ζητούμενο, αν και θα διατηρηθεί και φέτος η διαδικτυακή μετάδοση από την κεντρική αίθουσα, για όσους δεν το επιτρέπει να παρευρεθούν, το βεβαρυμένο επαγγελματικά ή οικογενειακά πρόγραμμά τους.

Ο **ενδυματολογικός κώδικας** είναι όπως και στις προηγούμενες εκδηλώσεις χαλαρός σε όλη τη διάρκεια του Συμποσίου, ενώ η συνεδρία της Οστεοπόρωσης θα διεξαχθεί στην ύπαιθρο.

Τέλος πιστεύοντας ότι η **διαδραστικότητα** είναι ο κεντρικός πυλώνας επιτυχίας ενός Συμποσίου αλλά και ο πλέον ενδεδειγμένος τρόπος επικαιροποίησης της γνώσης μέσω της ανταλλαγής απόψεων, ευελπιστούμε στην **ενεργό δια φυσικής παρουσίας συμμετοχή** σας στις αίθουσες του ξενοδοχείου Filoxenia.

Ευάγγελος Θεοδώρου

Πρόεδρος ΕΠ.ΕΝ.Μ.Υ.



Φορέας Διοργάνωσης



ΕΠΙΣΤΗΜΟΝΙΚΗ ΕΝΩΣΗ ΓΙΑ ΤΗ ΜΥΟΣΚΕΛΕΤΙΚΗ ΥΓΕΙΑ

Σωματείο-ΝΠΙΔ Μη Κερδοσκοπικό
Γ' Σεπτεμβρίου 152, Αθήνα 11 251, **T.** 210 8816036, **K.** 6944241214,
F: 2108816036, **e:** panatron@otenet.gr & contact@epemy.gr

Οργανωτική Επιτροπή

Θεοδώρου Ευάγγελος, Ρευματολόγος

Κούγκας Νικόλαος, Ρευματολόγος

Βιάζης Νικόλαος, Γαστρεντερολόγος

Παναγάκης Παντελής, Δερματολόγος-Αφροδισιολόγος

Πατρίκος Δήμος, Ρευματολόγος

Τρόντζας Παναγιώτης, Ρευματολόγος

ΔΣ της Ένωσης

Πρόεδρος: **Θεοδώρου Ευάγγελος**, Ρευματολόγος, Αθήνα

Αντιπρόεδρος: **Τρόντζας Παναγιώτης**, Ρευματολόγος, Αθήνα

Γεν. Γραμματέας: **Καταξάκη Ευαγγελία**, Ρευματολόγος, Αθήνα

Ταμίας: **Σαρόπουλος Κωνσταντίνος**, Ορθοπαιδικός, Αθήνα

Μέλος: **Βιάζης Νικόλαος**, Γαστρεντερολόγος, Αθήνα

Μέλος: **Παναγάκης Παντελής**, Δερματολόγος-Αφροδισιολόγος, Αθήνα

Μέλος: **Θεοδωρακόπουλος Σταύρος**, Ρευματολόγος, Ιεράπετρα Κρήτης



RINVOQ[®] ▽

upadacitinib

15 mg, 30 mg, 45 mg



Τρόπος διάθεσης: Περιορισμένη ιατρική συνταγή από ειδικό ιατρό και παρακολούθηση κατά τη διάρκεια της αγωγής.

Δισκίο παρατεταμένης αποδέσμευσης • 15 MG/TAB, ΒΤx28 Λ.Τ: 775,72 € • 30 MG/TAB, ΒΤx28 Λ.Τ: 1470,46 € • 45 MG/TAB, ΒΤx28 Λ.Τ: 1790,58 €

Βοηθήστε να γίνουν τα φάρμακα πιο ασφαλή και Αναφέρετε

ΟΛΕΣ τις ανεπιθύμητες ενέργειες για ΟΛΑ τα φάρμακα

Συμπληρώνοντας την «ΚΙΤΡΙΝΗ ΚΑΡΤΑ»



Το φάρμακο αυτό τελεί υπό συμπληρωματική παρακολούθηση. Αυτό θα επιτρέψει το γρήγορο προσδιορισμό νέων πληροφοριών ασφάλειας. Ζητείται από τους επαγγελματίες υγείας να αναφέρουν οποιασδήποτε πιθανολογούμενες ανεπιθύμητες ενέργειες. Βλ. παράγραφο 4.8 για τον τρόπο αναφοράς ανεπιθύμητων ενεργειών.

Πριν τη συνταγογράφηση συμβουλευθείτε την Περίληψη Χαρακτηριστικών του Προϊόντος.

Για περισσότερες πληροφορίες απευθυνθείτε στην εταιρεία:

AbbVie ΦΑΡΜΑΚΕΥΤΙΚΗ Α.Ε.

Μαρίνου Αντύπα 41-45, Νέο Ηράκλειο, 14121, Ελλάδα, Τηλ.: +30 214 4165555

GR-RNQ-240001-FEB2024

abbvie

Bimzelx[®] ▼
(bimekizumab)

ΑΦΗΣΤΕ ΤΗΝ ΨΩΡΙΑΣΗ ΠΙΣΩ ΣΑΣ

ΕΥΚΑΙΡΙΑ ΓΙΑ ΚΑΘΑΡΟ ΔΕΡΜΑ ΓΡΗΓΟΡΑ ΚΑΙ ΜΕ ΔΙΑΡΚΕΙΑ*¹

* Το 85% των ασθενών πέτυχε PASI 90 και 84% IGA 0/1 την Εβδομάδα 16. Το 77% πέτυχε PASI 75 την Εβδομάδα 4 μετά την πρώτη δόση. Το 59% των ασθενών πέτυχε επίσης PASI 100 την Εβδομάδα 16.²

Bimzelx[®] ▼
(bimekizumab)

ΕΥΚΑΙΡΙΑ ΓΙΑ
ΕΞΑΙΡΕΤΙΚΟ ΑΠΟΤΕΛΕΣΜΑ

Με βάση τα δεδομένα για την αποτελεσματικότητα έναντι του εικονικού φαρμάκου, του adalimumab και του ustekinumab σε βασικές μελέτες φάσης III.²⁻⁵

Το **BIMZELX**[®] (Bimekizumab) ενδείκνυται για τη θεραπεία της μέτριας έως σοβαρής ψωρίασης κατά πλάκας σε ενήλικες που είναι υποψήφιοι για συστηματική θεραπεία.¹

▼ Το φάρμακο αυτό τελεί υπό συμπληρωματική παρακολούθηση. Αυτό θα επιτρέψει τον γρήγορο προσδιορισμό νέων πληροφοριών ασφαλείας. Ζητείται από τους επαγγελματίες υγείας να αναφέρουν οποιεσδήποτε πιθανολογούμενες ανεπιθύμητες ενέργειες.



Για περισσότερες πληροφορίες παρακαλώ καλέστε στο τμήμα UCB Cares.
Δωρεάν κλήση: 0080 012 9910
Τηλεφωνικός αριθμός με χρέωση: 210 99 74 200
Email: UCB.Cares.GR@ucb.com

Βοηθήστε να γίνουν τα φάρμακα πιο ασφαλή και
Ανοφύριστε
ΟΛΕΣ τις ανεπιθύμητες ενέργειες για
ΟΛΑ τα φάρμακα
Συμπληρώνοντας την «ΚΙΤΡΙΝΗ ΚΑΡΤΑ»

Βιβλιογραφία: 1. BIMZELX[®] (ιμικεκιζουμίμπη) Περίληψη Χαρακτηριστικών Προϊόντος, Νοέμβριος 2023. https://www.ema.europa.eu/el/documents/product-information/bimzelx-epar-product-information_el.pdf. 2. Gordon KB, Foley P, Krueger JG, et al. Bimekizumab efficacy and safety in moderate to severe plaque psoriasis (BE READY): a multicentre, double-blind, placebo-controlled, randomised withdrawal phase 3 trial. *Lancet*. 2021;397(10273):475-486. 3. Reich K, Papp KA, Blauvelt A, et al. Bimekizumab versus ustekinumab for the treatment of moderate to severe plaque psoriasis (BE VIVID): efficacy and safety from a 52-week, multicentre, double-blind, active comparator and placebo controlled phase 3 trial. *Lancet* 2021;397(10273):487-498. 4. Reich K, Papp KA, Blauvelt A, et al. Bimekizumab versus ustekinumab for the treatment of moderate to severe plaque psoriasis (BE VIVID): efficacy and safety from a 52-week, multicentre, double-blind, active comparator and placebo controlled phase 3 trial. *Lancet*. 2021;397(10273):487-498. Supplementary appendix. 5. Warren RB, Blauvelt A, Bagel J, et al. Bimekizumab versus adalimumab in plaque psoriasis. *N Engl J Med*. 2021;385(2):130-141.

ucb Inspired by patients.
Driven by science.

Λιανική τιμή (Δ.Τ. 12/2023)
BIMZELX INJ.SOL. 160MG/ML 2 PF. PENS x1 ML: 2379,86 €
BIMZELX INJ.SOL. 160MG/ML 2 PF. SYRS x1 ML: 2379,86 €

GR-BK-2400023

ΣΥΝΟΠΤΙΚΟ ΠΡΟΓΡΑΜΜΑ

Πέμπτη 30 Μαΐου 2024	
12:00-16:00	ΠΡΟΣΕΛΕΥΣΗ-ΕΓΓΡΑΦΕΣ
	Κεντρική Αίθουσα
16:00-16:30	ΣΥΝΕΔΡΙΑ 1 «Η Ρευματολογία συναντά τις άλλες ειδικότητες»
16:30-17:00	ΣΥΝΕΔΡΙΑ 2 «Μονοαρθρίτιδα σε ασθενή ρευματική νόσο και μεταβολικό σύνδρομο: φταίει η νόσος ή είναι κάτι άλλο;»
17:00-17:45	ΣΥΝΕΔΡΙΑ 3 «Αντισώματα και Μυοσίτιδα: Νέα εποχή;»
17:45-19:00	ΣΥΝΕΔΡΙΑ 4 «10+ χρόνια JAK αναστολείς: τι άλλαξε στη ζωή των ρευματοπαθών;»
19:00-19:30	ΔΙΑΛΕΙΜΜΑ-ΔΕΞΙΩΣΗ ΥΠΟΔΟΧΗΣ
19:30-20:00	ΔΙΑΛΕΞΗ «Precision Medicine και κατευθυντήριες οδηγίες: κινούνται προς την ίδια κατεύθυνση;»
20:00-21:00	ΤΕΛΕΤΗ ΕΝΑΡΞΗΣ
	Καλωσόρισμα
	ΔΙΑΛΕΞΗ ΠΡΟΣΚΕΚΛΗΜΕΝΟΥ ΟΜΙΛΗΤΗ «Ρευματική νόσος: Πρέπει να φοβόμαστε τη νόσο ή τη θεραπεία στο καρδιαγγειακό σύστημα;»
21:30	ΔΕΙΠΝΟ

Παρασκευή 31 Μαΐου 2024	
	Κεντρική Αίθουσα
08:30-09:15	ΣΥΝΕΔΡΙΕΣ ΚΛΙΝΙΚΩΝ Α' «Προσβολή ΚΝΣ σε ασθενείς με νοσήματα του συνδετικού ιστού»
09:15-10:00	ΣΥΝΕΔΡΙΑ 5 «IL17A/F vs IL23 αναστολή στην Ψωριασική νόσο»
10:00-11:00	ΣΥΝΕΔΡΙΑ 6 «Αυτοάνοσα νοσήματα και νεαρός πληθυσμός»
11:00-12:00	ΔΟΥΦΟΡΙΚΑ ΣΕΜΙΝΑΡΙΑ I
	I. Κεντρική αίθουσα 
	«Η εφαρμογή των επικαιροποιημένων συστάσεων EULAR στην κλινική πράξη»
	II. Αίθουσα ΚΕΡΚΥΡΑ (1^{ος} Όροφος) 
	«Διπλή Αναστολή των IL17A και F: Δεδομένα και κλινικό όφελος για τον ασθενή με μέτρια προς σοβαρή Ψωρίαση»
12:00-12:30	ΔΙΑΛΕΙΜΜΑ ΚΑΦΕ
12:30-13:30	ΣΥΝΕΔΡΙΑ 7 Διεπιστημονική συνεδρία Ορθοπαιδικής-Νευρολογίας «Νευροπάθεια: συστηματική νόσος ή περιοχικό σύνδρομο;»
13:30-14:15	ΣΥΝΕΔΡΙΑ 8 «Difficult to treat ΑΞΣπΑ: Γιατί φτάσαμε εδώ και πως προχωράμε;»
14:30-15:00	ΕΛΑΦΡΥ ΓΕΥΜΑ
15:00-17:00	ΜΕΣΗΜΒΡΙΝΗ ΔΙΑΚΟΠΗ
17:00-17:45	ΣΥΝΕΔΡΙΑ 9 «ANCA Αγγειίτιδες: Νέα κατάταξη και κατευθυντήριες οδηγίες μέσα από παραδείγματα περιστατικών»
17:45-18:30	ΣΥΝΕΔΡΙΑ 10 «Ατοπική Δερματίτιδα- Διαπυμπτική Ιδρωταδενίτιδα»
18:30-19:00	ΔΙΑΛΕΙΜΜΑ ΚΑΦΕ
19:00-19:45	ΔΟΥΦΟΡΙΚΟ ΣΥΜΠΟΣΙΟ Α' «Τι έχουμε μάθει για τα JAKis στη Ρευματοειδή Αρθρίτιδα. Από τη θεωρία στην πράξη» 
19:45-21:00	ΣΥΝΕΔΡΙΑ 11 «Πνευμονική Ίνωση και Ρευματική Νόσος»

Σάββατο 1 Ιουνίου 2024	
	Κεντρική Αίθουσα
08:30-09:30	ΟΣΤΕΟΠΟΡΩΣΗ - ΥΠΑΙΘΡΙΑ ΣΥΝΕΔΡΙΑ
09:30-10:30	ΣΥΝΕΔΡΙΕΣ ΚΛΙΝΙΚΩΝ Β' «Όταν η διάγνωση είναι πιο δύσκολη από τη θεραπεία»
10:30-10:45	Μετακίνηση στις αίθουσες του Σεμιναρίου
10:45-11:45	ΔΟΥΦΟΡΙΚΑ ΣΕΜΙΝΑΡΙΑ II abbvie
	Workshop 1 (Αίθουσα Κέρκυρα / 1 ^{ος} Όροφος) «Πώς μπορούμε να βελτιώσουμε τις εκβάσεις των ασθενών με Ρευματοειδή Αρθρίτιδα;»
	Workshop 2 (Αίθουσα Κεφαλλονιά / 1 ^{ος} Όροφος) «Πώς μπορούμε να αναπτύξουμε μια εξατομικευμένη στρατηγική αντιμετώπισης σε ασθενείς με Ψωριασική Νόσο;»
	Workshop 3 (Αίθουσα Κύθηρα-Παξοί / 1 ^{ος} Όροφος) «Ποια είναι η κατάλληλη στρατηγική αντιμετώπισης των ασθενών με Αξονική Σπονδυλαρθρίτιδα;»
11:45-12:15	ΔΙΑΛΕΙΜΜΑ ΚΑΦΕ
	Κεντρική Αίθουσα
12:15-12:45	ΔΟΥΦΟΡΙΚΗ ΔΙΑΛΕΞΗ  Ένας κλινικός διάλογος «Ψωριασική νόσος: μύθοι και πραγματικότητα»
12:45-13:30	ΣΥΝΕΔΡΙΑ 12 Διεπιστημονική συνεδρία Γαστρεντερολογίας-Ρευματολογίας «IFNE και Οροαρνητική Σπονδυλαρθρίτιδα: Μετά την αποτυχία του 1ου βιολογικού παράγοντα...»
13:30-14:00	ΣΥΝΕΔΡΙΑ 13 «Η σημασία της αναστολής της IL-1 στη ΡΑ μέσα από περιστατικά
14:00-14:30	ΕΛΑΦΡΥ ΓΕΥΜΑ
14:30-17:00	ΜΕΣΗΜΒΡΙΝΗ ΔΙΑΚΟΠΗ
17:00-17:45	ΣΥΝΕΔΡΙΑ 14 Διεπιστημονική συνεδρία Λοιμωξιολογίας-Ανοσολογίας «Λοιμώξεις σε ασθενείς με αυτοάνοσα νοσήματα»
17:45-18:30	ΣΥΝΕΔΡΙΑ 15 «Η Δερματολογία συναντά τις άλλες ειδικότητες»
18:30-19:00	ΣΥΝΕΔΡΙΑ 16 «Η Γαστρεντερολογία συναντά τις άλλες ειδικότητες»
19:00-19:30	ΔΙΑΛΕΙΜΜΑ ΚΑΦΕ
19:30-20:30	ΔΟΥΦΟΡΙΚΟ ΣΥΜΠΟΣΙΟ Β'  «Φλεγμονώδεις αρθρίτιδες: δεδομένα διαχείρισης νοσημάτων με Tofacitinib»
20:30-21:30	ΣΥΝΕΔΡΙΑ 17 Διαδοχική θεραπεία στην Οστεοπόρωση (Quiz)

Κυριακή 2 Ιουνίου 2024	
	Κεντρική Αίθουσα
09:00-10:00	ΣΥΝΕΔΡΙΕΣ ΚΛΙΝΙΚΩΝ Γ' «Ρευματολογική προσέγγιση στην αυτοφλεγμονή»
10:00-11:00	ΣΥΝΕΔΡΙΕΣ ΚΛΙΝΙΚΩΝ Δ' «Ενδιαφέρουσες περιπτώσεις ασθενών με Συστηματικό Ερυθρεματώδη Λύκο: είναι οι κατευθυντήριες οδηγίες αρκετές;»
11:00-11:30	ΔΙΑΛΕΙΜΜΑ ΚΑΦΕ
11:30-12:30	ΣΥΝΕΔΡΙΑ 18 «Difficult to treat» Ψωριασική Αρθρίτιδα στην εποχή της πληθώρας των βιολογικών παραγόντων;
12:30-13:30	ΣΥΝΕΔΡΙΕΣ ΚΛΙΝΙΚΩΝ Ε' «Ρευματολογικές περιπτώσεις σε επικίνδυνη καμπή»
13:30-13:45	ΣΥΜΠΕΡΑΣΜΑΤΑ-ΛΗΞΗ ΣΥΝΕΔΡΙΟΥ
14:00	ΑΝΑΧΩΡΗΣΕΙΣ



ΕΠΙΣΤΗΜΟΝΙΚΗ ΕΝΩΣΗ
ΓΙΑ ΤΗ ΜΥΟΣΚΕΛΕΤΙΚΗ ΥΓΕΙΑ

Επιστημονικό Πρόγραμμα



ΕΠΙΣΤΗΜΟΝΙΚΟ ΠΡΟΓΡΑΜΜΑ

Πέμπτη 30 Μαΐου 2024

Πέμπτη 30 Μαΐου 2024

12:00-16:00

ΠΡΟΣΕΛΕΥΣΗ - ΕΓΓΡΑΦΕΣ

16:00-16:30

ΣΥΝΕΔΡΙΑ 1

«Η Ρευματολογία συναντά τις άλλες ειδικότητες»

Προεδρείο

Παναγιώτης Τρόντζας, Διευθυντής Ρευματολογικής Μονάδας Γ'ΠΠ, ΓΝΝΘΑ «Η Σωτηρία», ΔΣ ΕΠ.ΕΝ.Μ.Υ., Πρόεδρος ΕΠΕΜΥ, Αθήνα

1. Δερματικές εκδηλώσεις σε ΣΕΛ που δεν είναι λύκος

2. Αρθρίτιδα σε ΡΑ που δεν προέρχεται από τη νόσο

Γεώργιος Δερμιτζόγλου, Ειδικευόμενος Ρευματολογίας, ΠΓΝ «Αττικόν», Αθήνα

Συζήτηση

16:30-17:00

ΣΥΝΕΔΡΙΑ 2

«Μonoαρθρίτιδα σε ασθενή ρευματική νόσο και μεταβολικό σύνδρομο: φταίει η νόσος ή είναι κάτι άλλο;»

Προεδρείο

Σταυρούλα Δικαίου, Ρευματολόγος, Αθήνα

1. Ασθενής με monoαρθρίτιδα και ΡΑ με μέτρια ενεργότητα νόσου

Δημήτριος Τσερώνης, Ρευματολόγος, Επιστημονικός Συνεργάτης Δ' Παν. Παθολογικής Κλινικής, ΠΓΝ «Αττικόν», Αθήνα

2. Ασθενής με ΨΑ και συνοσπρόπτες που εμφανίζει υποτροπιάζουσα αρθρίτιδα

Κωνσταντίνα Ζουπίδου, Ρευματολόγος, Επιμελήτρια Α' ΕΣΥ, Δ' Παν. Παθολογική Κλινική, ΠΓΝ «Αττικόν», Αθήνα

Συζήτηση

17:00-17:45

ΣΥΝΕΔΡΙΑ 3**«Αντισώματα και Μυοσίτιδα: Νέα εποχή;»**

Προεδρείο

Λουκία Κουτσογεωργοπούλου, Ρευματολόγος, Διευθύντρια ΕΣΥ, ΓΝ «Λαϊκό», Αθήνα

1. Περιστατικά με Σκληρομυοσίτιδα
2. Περιστατικά με Μυοσίτιδα σχετιζόμενο με ειδικό αντίσωμα

Νικόλαος Μαρκέτος, Ρευματολόγος, Αθήνα

Συζήτηση

17:45-19:00

ΣΥΝΕΔΡΙΑ 4**«10+ χρόνια JAK αναστολείς: τι άλλαξε στη ζωή των ρευματοπαθών;»**

Προεδρείο

Κωνσταντίνος Γεωργανάς, Ρευματολόγος, τ. Διοικητής 251 ΓΝΑ, Αθήνα

1. Ασθενής με ΡΑ σε γρήγορη ύφεση με JAKi
Ιωάννης Αντωνόπουλος, Ρευματολόγος, Πάτρα-Αίγιο
2. Βελτίωση πολλαπλών συμπτωμάτων σε ασθενή με ΑΞΣΠΑ μετά από χορήγηση JAKi
Αλεξάνδρα Φιλιππούλου, Ρευματολόγος, Αμαλιάδα
3. Ύφεση συμπτωμάτων σε ασθενή με ΙΦΝΕ που έλαβε JAKi

Γεώργιος Θεοχάρης, Γαστρεντερολόγος, Διευθυντής ΕΣΥ, Γαστρεντερολογική Κλινική, ΠΓΝ Πατρών, Ρίο

Συζήτηση

19:00-19:30

ΔΙΑΛΕΙΜΜΑ-ΔΕΞΙΩΣΗ ΥΠΟΔΟΧΗΣ

19:30-20:00

ΔΙΑΛΕΞΗ

Προεδρείο

Γεώργιος Κουκλάκης, Καθηγητής Γαστρεντερολογίας
«Δημοκρίτειου» Πανεπιστημίου Θράκης, Αλεξανδρούπολη**«Precision Medicine και κατευθυντήριες οδηγίες: κινούνται
προς την ίδια κατεύθυνση;»****Δημήτριος Μπόγδανος**, Καθηγητής Παθολογίας και Αυτοανόσων
Νοσημάτων Πανεπιστημίου Θεσσαλίας, ΠΓΝ Λάρισας

Συζήτηση

20:00-21:00

ΤΕΛΕΤΗ ΕΝΑΡΞΗΣ

Προεδρείο

Ευαγγελία Καταξάκη, Ρευματολόγος, Διευθύντρια ΕΣΥ,
ΓΝ «Θριάσιο», τ. Πρόεδρος ΕΡΕ-ΕΠΕΡΕ, ΔΣ ΕΠ.ΕΝ.Μ.Υ., Αθήνα**Ευθύμιος Σταυρόπουλος**, Ρευματολόγος, τ. Διευθυντής ΝΝΑ,
Αθήνα

• 20:00-20:30

ΚΑΛΩΣΟΡΙΣΜΑ**Ευάγγελος Θεοδώρου**, Πρόεδρος ΕΠΕΝΜΥ**ΧΑΙΡΕΤΙΣΜΟΙ****Δημήτριος Τζωρτζίνης**,
Πρόεδρος Ιατρικού Συλλόγου Μεσσηνίας**Μιχαήλ Λιβανός**,
Καρδιολόγος, Βουλευτής Β' Πειραιά

• 20:30-21:00

ΔΙΑΛΕΞΗ ΠΡΟΣΚΕΚΛΗΜΕΝΟΥ ΟΜΙΛΗΤΗ**«Ρευματική νόσος: Πρέπει να φοβόμαστε
τη νόσο ή τη θεραπεία στο καρδιαγγειακό
σύστημα;»****Μιχαήλ Λιβανός**, Καρδιολόγος, Αθήνα

21:30

ΔΕΙΠΝΟ

Παρασκευή 31 Μαΐου 2024*Πρωινή Συνεδρία***08:30-09:15****ΣΥΝΕΔΡΙΕΣ ΚΛΙΝΙΚΩΝ Α'**

Ρευματολογική Κλινική ΓΝΑ «ΚΑΤ», Αθήνα

«Προσβολή ΚΝΣ σε ασθενείς με νοσήματα του συνδετικού ιστού»

Προεδρείο

Σουσάνα Γαζή, Ρευματολόγος, Διευθύντρια ΕΣΥ, ΓΝΑ «ΚΑΤ», Αθήνα**Ευαγγελία Μολέ**, Επιμελήτρια Β' ΕΣΥ, ΓΝΑ «ΚΑΤ», Αθήνα**1.** Άνδρας ασθενής με εμπύρετο και κεφαλαλγία**Χριστίνα Σπανοπούλου**, Ειδικευόμενη Ρευματολογίας, ΓΝΑ «ΚΑΤ», Αθήνα**2.** Άνδρας ασθενής με έκπτωση του επιπέδου συνείδησης και αδυναμία ορθοστάτισης**Βασίλης Λαϊνης**, Ειδικευόμενος Ρευματολογίας, «ΚΑΤ», Αθήνα

Συζήτηση

09:15-10:00**ΣΥΝΕΔΡΙΑ 5****«IL17A/F vs IL23 αναστολή στην Ψωριασική νόσο»**

Προεδρείο-Σχολιασμός

Γεώργιος Φραγκούλης, Επίκουρος Καθηγητής Ρευματολογίας ΕΚΠΑ, Α' Παν. Παθολογική Κλινική, ΓΝ «Λαϊκό», Αθήνα**Παντελής Παναγάκης**, Δερματολόγος- Αφροδισιολόγος, Διευθυντής ΕΣΥ Δερματολογική Κλινική, Νοσοκομείο «Α. Συγγρός», ΔΣ ΕΠ.ΕΝ.Μ.Υ., ΔΣ ΕΔΑΕ, Αθήνα**1.** Γιατί επέλεξα για τον ασθενή μου με Ψωριασική Αρθρίτιδα την αναστολή της IL17**Αικατερίνη Αρίδα**, Ρευματολόγος, Τρίπολη**2.** Γιατί επέλεξα για τον ασθενή μου με Ψωρίαση την αναστολή της IL-23**Ναταλία Ρομποτή**, Δερματολόγος- Αφροδισιολόγος, Ακαδημαϊκή Υπότροφος ΕΚΠΑ, Α' Παν. Δερματολογική Κλινική, Νοσοκομείο «Α. Συγγρός», Αθήνα

Συζήτηση

10:00-11:00 ΣΥΝΕΔΡΙΑ 6

«Αυτοάνοσα νοσήματα και νεαρός πληθυσμός»

Προεδρείο

Ιωάννης Μπάρκας, Δερματολόγος- Αφροδισιολόγος, Πρόεδρος
ΕΔΑΕ, Αθήνα

Οι ασθενείς ρωτούν:

1. Μπορώ να κάνω Δερματοστιξία (tattoo) ή/και διακοσμητικό τρύπημα;

Γεωργία Σκαραφίγκα, Ειδικευόμενη Δερματολογίας-
Αφροδισιολογίας, Νοσοκομείο «Α. Συγγρός», Αθήνα

2. Μπορώ να λάβω Βουτυλινική τοξίνη, Υαλουρονικό οξύ και άλλες ενέσιμες θεραπείες;

Έρη Αδάμου, Ειδικευόμενη Δερματολογίας- Αφροδισιολογίας,
Νοσοκομείο «Α. Συγγρός», Αθήνα

3. Μπορώ να κάνω θεραπείες Laser;

Μαρία Βουδούρη, Ειδικευόμενη Δερματολογίας-
Αφροδισιολογίας, Νοσοκομείο «Α. Συγγρός», Αθήνα

Συζήτηση

11:00-12:00

ΔΟΥΦΟΡΙΚΑ ΣΕΜΙΝΑΡΙΑ I**I. Κεντρική αίθουσα****«Η εφαρμογή των επικαιροποιημένων συστάσεων EULAR στην κλινική πράξη»**

Προεδρείο

Παναγιώτης Τρόντζας, Ρευματολόγος, Διευθυντής
Ρευματολογικής Μονάδας Γ' Παν. Παθολογικής Κλινικής,
ΓΝΝΘΑ «Η Σωτηρία», Πρόεδρος ΕΠΕΜΥ, Αθήνα**Κωνσταντίνος Σάμιτας**, Πνευμονολόγος, Φυματιολόγος,
Επιμελητής Β' ΕΣΥ, 7^η Πνευμονολογική Κλινική,
ΓΝΝΘΑ «Η Σωτηρία», Αθήνα**1.** Γιατί είναι σημαντική η έγκαιρη παρέμβαση με βιολογικό παράγοντα στον ΣΕΛ;**Ανδρέας Μπούνας**, Ρευματολόγος, Πάτρα**2.** Η θεραπεία με βιολογικό παράγοντα σε ασθενείς με EGPA:
Αποτελεσματικότητα, ασφάλεια και κλινική εμπειρία**Χριστίνα Τσαλαπάκη**, Ρευματολόγος, Επιμελήτρια Α' ΕΣΥ,
Β' Παν. Παθολογική Κλινική και Ομώνυμο Εργαστήριο,
ΓΝ «Ιπποκράτειο», Αθήνα

Συζήτηση

II. Αίθουσα ΚΕΡΚΥΡΑ (1^{ος} Όροφος)**«Διπλή Αναστολή των IL17A και F: Δεδομένα και κλινικό όφελος για τον ασθενή με μέτρια προς σοβαρή Ψωρίαση»**

Προεδρείο

Μαρίνα Παπουτσάκη, Δερματολόγος-Αφροδισιολόγος,
Διευθύντρια ΕΣΥ, Νοσοκομείο «Α. Συγγρός», Αθήνα

Παρουσίαση

Θεογνωσία Βέργου, Δερματολόγος-Αφροδισιολόγος,
Διδάκτωρ ΕΚΠΑ, Αθήνα

Συζήτηση

12:00-12:30

ΔΙΑΛΕΙΜΜΑ ΚΑΦΕ

12:30-13:30

ΣΥΝΕΔΡΙΑ 7

Διεπιστημονική συνεδρία Ορθοπαιδικής-Νευρολογίας

«Νευροπάθεια: συστηματική νόσος ή περιοχικό σύνδρομο;»

Συντονιστής

Κωνσταντίνος Σαρόπουλος, Ορθοπαιδικός, Διευθυντής Η' Ορθοπαιδικής Κλινικής, Νοσοκομείο «Ερρίκος Ντυνάν», ΔΣ ΕΠ.ΕΝ.Μ.Υ., Αθήνα

Αγγουλές Αντώνιος, Ορθοπαιδικός, Νοσοκομείο «Ερρίκος Ντυνάν», Αθήνα

1. Σύνδρομο Καρπιαίου Σωλήνα, μια συνήθης πάθηση;

Αναστασία Αμπαριώτου, Ορθοπαιδικός, Νοσοκομείο «Ερρίκος Ντυνάν», Αθήνα

2. Οσφυοϊσχιαλγία και Πολλαπλή Σκλήρυνση: κλινικά διλήμματα

Χρυσούλα Μαρογιάννη, Νευρολόγος, Νοσοκομείο «Ερρίκος Ντυνάν», Αθήνα

3. Ριζίτιδα ή παγίδευση περιφερικού νεύρου;

Κωνσταντίνα Κούρου, Ορθοπαιδικός, Νοσοκομείο «Ερρίκος Ντυνάν», Αθήνα

Συζήτηση

13:30-14:15

ΣΥΝΕΔΡΙΑ 8**«Difficult to treat ΑΞΣπΑ: Γιατί φτάσαμε εδώ και πως προχωράμε;»**

Προεδρείο

Νικόλαος Κούγκας, Ρευματολόγος, Επιμελητής Α', Γ' Παν. Παθολογική Κλινική, ΓΝ «Ιπποκράτειο», Θεσσαλονίκη**1.** Ασθενής με αξονική, περιφερική και εντερική προσβολή**Κωνσταντίνος Τσαφής**, Ειδικευόμενος Ρευματολογίας, Γ' Παν. Παθολογική Κλινική, ΓΝ «Ιπποκράτειο» Θεσσαλονίκης**2.** Νεαρός ενήλικας με ιστορικό νεανικής αρθρίτιδας σχετιζόμενης με ενθεσίτιδα**Ελπίδα Σκουβακλίδου**, Ειδικευόμενη Ρευματολογίας, Γ' Παν. Παθολογική Κλινική, ΓΝ «Ιπποκράτειο» Θεσσαλονίκης

Συζήτηση

14:15-15:00

ΕΛΑΦΡΥ ΓΕΥΜΑ

15:00-17:00

ΜΕΣΗΜΒΡΙΝΗ ΔΙΑΚΟΠΗ

17:00-17:45

Απογευματινή Συνεδρία

ΣΥΝΕΔΡΙΑ 9**«ANCA Αγγειίτιδες: Νέα κατάταξη και κατευθυντήριες οδηγίες μέσα από παραδείγματα περιστατικών»**

Προεδρείο

Αθανάσιος Γεωργούντζος, Ρευματολόγος, Διευθυντής ΕΣΥ, Ρευματολογικό Τμήμα, ΓΝ «Γ. Γεννηματάς», Αθήνα

Παρουσιάζουν

1. Άλλαξε κάτι στην καθημερινή κλινική πρακτική μας στη διάγνωση και αντιμετώπιση περιστατικών με ANCA αγγειίτιδα;

Χρήστος Κουτσιανός, Ρευματολόγος, Επιστημονικός Συνεργάτης Β' Παν. Παθολογικής Κλινικής, ΓΝ «Ιπποκράτειο», Αθήνα

2. B-depletion/IL5i/C5ai therapy σε ασθενείς με ANCA αγγειίτιδα: επιτέλους αποφυγή κορτικοστεροειδών ή όχι;

Χριστίνα Τσαλαπάκη, Ρευματολόγος, Επιμελήτρια Β' ΕΣΥ, Β' Παν. Παθολογική Κλινική, ΓΝ «Ιπποκράτειο», Αθήνα

Συζήτηση

17:45-18:30

ΣΥΝΕΔΡΙΑ 10**«Ατοπική Δερματίτιδα - Διαπυητική Ιδρωταδενίτιδα»**

Προεδρείο

Μαρίνα Παπουτσάκη, Δερματολόγος-Αφροδισιολόγος,
Διευθύντρια ΕΣΥ, Νοσοκομείο «Α. Συγγρός», Αθήνα**1. Ατοπική δερματίτιδα****Αλεξάνδρα Βουδούρη**, Ειδικευόμενη Δερματολογίας-
Αφροδισιολογίας, Νοσοκομείο «Α. Συγγρός», Αθήνα

Σχολιασμός

Μαρίνα Παπουτσάκη, Δερματολόγος-Αφροδισιολόγος,
Διευθύντρια ΕΣΥ, Νοσοκομείο «Α. Συγγρός», Αθήνα**2. Διαπυητική Ιδρωταδενίτιδα****Ανδρονίκη Λάμια**, Ειδικευόμενη Δερματολογίας-
Αφροδισιολογίας, Νοσοκομείο «Α. Συγγρός», Αθήνα

Σχολιασμός

Αικατερίνη Λιάκου, Δερματολόγος-Αφροδισιολόγος, Ακαδημαϊκή
Υπότροφος ΕΚΠΑ, Νοσοκομείο «Α. Συγγρός», Αθήνα

Συζήτηση

18:30-19:00

ΔΙΑΛΕΙΜΜΑ ΚΑΦΕ

19:00-19:45

ΔΟΥΦΟΡΙΚΟ ΣΥΜΠΟΣΙΟ Α'

«Τι έχουμε μάθει για τα JAKis στη Ρευματοειδή Αρθρίτιδα. Από τη θεωρία στην πράξη»

Προεδρείο

Ευαγγελία Καταξάκη, Ρευματολόγος, Διευθύντρια ΕΣΥ, ΓΝ «Θριάσιο», τ. Πρόεδρος ΕΡΕ-ΕΠΕΡΕ, ΔΣ ΕΠ.ΕΝ.Μ.Υ., Αθήνα

1. Από τις κλινικές μελέτες στα δεδομένα του πραγματικού κόσμου

Ελένη Καμπυλαυκά, Ρευματολόγος, Επιστημονικός Συνεργάτης Ομίλου Ιατρικό Αθηνών

2. Η εμπειρία από την καθημερινή κλινική πρακτική

Κωνσταντίνα Ζουπίδου, Ρευματολόγος, Επιμελήτρια Α' ΕΣΥ, Δ' Παν. Παθολογική Κλινική, ΠΓΝ «Αττικών», Αθήνα

Συζήτηση

19:45-20:30

ΣΥΝΕΔΡΙΑ 11

«Πνευμονική Ίνωση και Ρευματική Νόσος»

Προεδρείο

Δημήτριος Δαούσης, Αν. Καθηγητής Ρευματολογίας Πανεπιστημίου Πατρών, ΠΓΝ Ρίο

1. Τι προσφέρει η διπλή/συνδυαστική θεραπεία;

Δημήτριος Δαούσης, Αν. Καθηγητής Ρευματολογίας Πανεπιστημίου Πατρών, ΠΓΝ Ρίο

2. Τι προσέχουμε στην πορεία της θεραπείας και πως αντιμετωπίζουμε;

Θεοφάνης Καράγεωργας, Ρευματολόγος, Επιστημονικός Συνεργάτης Δ' Παν. Παθολογικής Κλινικής, ΠΓΝ «Αττικών», Αθήνα

Συζήτηση

Σάββατο 1 Ιουνίου 2024

Πρωινή συνεδρία

08:30-09:30

ΟΣΤΕΟΠΟΡΩΣΗ (ΥΠΑΙΘΡΙΑ ΣΥΝΕΔΡΙΑ)

Συντονιστής

Γεώργιος Τροβάς, Ενδοκρινολόγος, Επιστημονικός Συνεργάτης Εργαστηρίου Έρευνας Παθήσεων Μυοσκελετικού Συστήματος «Θ. Γαροφαλίδης» Ιατρικής Σχολής ΕΚΠΑ, ΔΣ ΕΛΙΟΣ, Αθήνα

Δεκάλεπτες προφορικές παρουσιάσεις περιστατικών

1. Ασθενής με οστεοπόρωση υπό Denosumab επί 10 έτη

2. Μαθήματα για τον οστικό μεταβολισμό αντιμετωπίζοντας ασθενή με υπερασβεστιαμία

Ελευθέριος Χατζέλης, Ενδοκρινολόγος, 251 ΓΝΑ, Αθήνα

3. Γυναίκα με πολλαπλά κατάγματα Σπονδυλικής Στήλης κατά την περίοδο της λοχείας (διερεύνηση αιτίου και αντιμετώπιση)

Κωνσταντίνος Ράπτης, Ορθοπαιδικός, 251 ΓΝΑ, Αθήνα

4. Γυναίκα 67 ετών με ιστορικό Ca μαστού υπό αναστολέα αρωμάτωσης

5. Γυναίκα 75 ετών υπό διφωσφονικά και νέο σπονδυλικό κάταγμα

Αθανάσιος Λαλούσης, Ρευματολόγος, Επιστημονικός Συνεργάτης Β' Ογκολογικής Κλινικής Νοσοκομείου «Υγεία», Αθήνα

Διαδραστική συζήτηση

09:30-10:30

ΣΥΝΕΔΡΙΕΣ ΚΛΙΝΙΚΩΝ Β'

Κλινική Παθολογικής Φυσιολογίας, ΓΝ «Λαϊκό», Αθήνα

«Όταν η διάγνωση είναι πιο δύσκολη από τη θεραπεία»

Προεδρείο

Παναγιώτης Βλαχογιαννόπουλος, Καθηγητής Παθολογίας-Ανοσολογίας ΕΚΠΑ, Κλινική Παθολογικής Φυσιολογίας, ΓΝ «Λαϊκό», Αθήνα**Ανδρέας Γουλές**, Επίκουρος Καθηγητής Παθολογίας-Ανοσολογίας ΕΚΠΑ, Κλινική Παθολογικής Φυσιολογίας, ΓΝ «Λαϊκό», Αθήνα**1.** Γυναίκα 67 ετών με κεφαλαλγία και πρόσθια ισχαιμική οπτικοπάθεια**Αλεξάνδρα Κουτσογιάννη**, Ειδικευόμενη Ρευματολογίας, ΓΝ «Λαϊκό», Αθήνα**2.** Άνδρας 32 ετών με σύνδρομο Evans, υποξυγοναιμία και κίρρωση**Μάρκος Πατσούρας**, Ειδικευόμενος Παθολογίας, ΓΝ «Λαϊκό», Αθήνα**3.** Άνδρας 72 ετών με ρευματοειδή αρθρίτιδα, επιληψία και αποπροσανατολισμό**Αιμίλιος Κακλαμάνος**, Ειδικευόμενος Παθολογίας, ΓΝ «Λαϊκό», Αθήνα

Συζήτηση

10:30-10:45

Μετακίνηση στις αίθουσες των Σεμιναρίων

10:45-11:45

ΔΟΥΦΟΡΙΚΑ ΣΕΜΙΝΑΡΙΑ II

abbvie

Workshop 1*Αίθουσα ΚΕΦΑΛΛΟΝΙΑ / 1ος Όροφος***«Πώς μπορούμε να βελτιώσουμε τις εκβάσεις των ασθενών με Ρευματοειδή Αρθρίτιδα;»**

Προεδρείο-Σχολιασμός

Θεόδωρος Δημητρούλας, Αν. Καθηγητής Ρευματολογίας ΑΠΘ, Γ' Παν. Παθολογική Κλινική, ΓΝ «Ιπποκράτειο», Θεσσαλονίκη

Παρουσιάζει

Δημήτριος Τσερώνης, Ρευματολόγος, Επιστημονικός Συνεργάτης Δ' Παν. Παθολογικής Κλινικής, ΠΓΝ «Αττικόν», Αθήνα

Διαδραστική συζήτηση

Workshop 2*Αίθουσα ΚΕΡΚΥΡΑ / 1ος Όροφος***«Πώς μπορούμε να αναπτύξουμε μια εξατομικευμένη στρατηγική αντιμετώπισης σε ασθενείς με Ψωριασική Νόσο;»**

Προεδρείο-Σχολιασμός

Γκίκας Κατσιφής, Ρευματολόγος, Διευθυντής Ρευματολογικής Κλινικής, ΝΝΑ, Αθήνα

Παρουσιάζει

Γεώργιος Φραγκούλης, Επίκουρος Καθηγητής Ρευματολογίας ΕΚΠΑ, Α' Παν. Παθολογική Κλινική, ΓΝ «Λαϊκό», Αθήνα

Διαδραστική συζήτηση

Workshop 3

Αίθουσα ΚΥΘΗΡΑ-ΠΑΞΟΙ / 1ος Όροφος

«Ποια είναι η κατάλληλη στρατηγική αντιμετώπισης των ασθενών με Αξονική Σπονδυλαρθρίτιδα;»

Προεδρείο-Σχολιασμός

Χαράλαμπος Παπαγόρας, Επίκουρος Καθηγητής Ρευματολογίας, Ιατρική

Σχολή, «Δημοκρίτειου» Πανεπιστημίου Θράκης, Α' Παν. Παθολογική Κλινική, ΠΓΝ Αλεξανδρούπολης

Παρουσιάζει

Νικόλαος Κούγκας, Ρευματολόγος, Επιμελητής Α' ΕΣΥ, Γ' Παν. Παθολογική Κλινική, ΓΝ «Ιπποκράτειο», Θεσσαλονίκη

Διαδραστική συζήτηση

11:45-12:15**ΔΙΑΛΕΙΜΜΑ ΚΑΦΕ****12:15-12:45****ΔОРΥΦΟΡΙΚΗ ΔΙΑΛΕΞΗ****Ένας κλινικός διάλογος
«Ψωριασική νόσος: μύθοι και πραγματικότητα»**

Προεδρείο

Δήμος Πατρίκος, Ρευματολόγος, Επιστημονικός Διευθυντής ΕΠ.ΕΝ.Μ.Υ., Αθήνα

Επιλέγοντας θεραπεία. Πως διαμορφώνουμε την κλινική μας απόφαση;

Δήμος Πατρίκος, Ρευματολόγος, Αθήνα
Μαρία Μυτιληναίου, Ρευματολόγος, Θεσσαλονίκη

Συζήτηση

12:45-13:30

ΣΥΝΕΔΡΙΑ 12

Διεπιστημονική συνεδρία Γαστρεντερολογίας-Ρευματολογίας
ΓΝΑ «Ο Ευαγγελισμός», Αθήνα

«ΙΦΝΕ και Οροαρνητική Σπονδυλαρθρίτιδα: Μετά την αποτυχία του 1^{ου} βιολογικού παράγοντα...»

Συντονιστές

Νικόλαος Βιάζης, Συντονιστής Διευθυντής Γαστρεντερολογικής Κλινικής, ΓΝΑ «Ο Ευαγγελισμός», Πρόεδρος ΕΟΜΙΦΝΕ, ΔΣ ΕΠ.ΕΝ.Μ.Υ., Αθήνα

Γεώργιος Κασιόκας, Διευθυντής Ρευματολογικής Κλινικής, ΓΝΑ «Ο Ευαγγελισμός», Αθήνα

1. Επιλέγοντας με βάση την ενεργότητα στο μυοσκελετικό

Μυρτώ Χειλά, Ειδικευόμενη Ρευματολογίας, ΓΝΑ «Ο Ευαγγελισμός», Αθήνα

2. Επιλέγοντας με βάση την ενεργότητα στο γαστρεντερικό

Δήμητρα Κοζομπόλη, Ειδικευόμενη Γαστρεντερολογίας, ΓΝΑ «Ο Ευαγγελισμός», Αθήνα

Συζήτηση

13:30-14:00

ΣΥΝΕΔΡΙΑ 13**«Η σημασία της αναστολής της IL-1 στη RA μέσα από περιστατικά»**

Προεδρείο-Σχολιασμός

Μιχάλης Δρογκάρης, Ρευματολόγος, Καλαμάτα

Παρουσίαση

Ευάγγελος Θεοδώρου, Ρευματολόγος, Επιμελητής 251 ΓΝΑ, Πρόεδρος ΕΠ.ΕΝ.Μ.Υ., Αθήνα

Συζήτηση

14:00-14:30

ΕΛΑΦΡΥ ΓΕΥΜΑ

14:30-17:00

ΜΕΣΗΜΒΡΙΝΗ ΔΙΑΚΟΠΗ

*Απογευματινή συνεδρία***17:00-17:45****ΣΥΝΕΔΡΙΑ 14**

Διεπιστημονική συνεδρία Λοιμωξιολογίας-Ανοσολογίας

«Λοιμώξεις σε ασθενείς με αυτοάνοσα νοσήματα»

Προεδρείο

Σταύρος Θεοδωρακόπουλος, Ρευματολόγος, ΔΣ ΕΠ.ΕΝ.Μ.Υ., Κρήτη**1.** Λοίμωξη σε ασθενή με Συστηματικό Ερυθρηματώδη Λύκο: Διαγνωστικές προκλήσεις**Χριστίνα Αδαμίχου**, Ρευματολόγος, Θεσσαλονίκη**2.** Λοίμωξη σε ασθενή με Ιδιοπαθή Φλεγμονώδη Νόσο του Εντέρου**Αφροδίτη Μπιτούλη**, Γαστρεντερολόγος, Θεσσαλονίκη

Συζήτηση

17:45-18:30**ΣΥΝΕΔΡΙΑ 15****«Η Δερματολογία συναντά τις άλλες ειδικότητες»**

Προεδρείο

Βασιλική Χασάπη Δερματολόγος-Αφροδισιολόγος, Συντονίστρια Διευθύντρια ΕΣΥ, Νοσοκομείο «Α. Συγγρός», Αθήνα**1.** Εξάνθημα σε Ψωρίαση που δεν είναι Ψωρίαση**Θεογνωσία Βέργου**, Δερματολόγος-Αφροδισιολόγος, Διδάκτωρ ΕΚΠΑ, Αθήνα**2.** Ατοπική δερματίτιδα σε ασθενή με αυτοάνοσο νόσημα**Ευαγγελία Μούστου**, Δερματολόγος-Αφροδισιολόγος, Αθήνα

Συζήτηση

18:30-19:00

ΣΥΝΕΔΡΙΑ 16**«Η Γαστρεντερολογία συναντά τις άλλες ειδικότητες»**

Συντονίστρια

Ευανθία Ζαμπέλη, Γαστρεντερολόγος, Διευθύντρια ΕΣΥ,
ΓΝΑ «Αλεξάνδρα», Αθήνα**1.** Διάρροια σε ΙΦΝΕ που δεν είναι έξαρση νόσου**Φώτης Δημητρακόπουλος**, Γαστρεντερολόγος, Καλαμάτα**2.** Αιμορραγία κατώτερου πεπτικού σε ΙΦΝΕ που δεν αποδίδεται
στη νόσο**Ευφροσύνη Λαούδη**, Γαστρεντερολόγος, Επιστημονικός
Συνεργάτης Γ' Παν. Παθολογικής Κλινικής, ΓΝΝΘΑ «Η Σωτηρία»,
Αθήνα

Συζήτηση

19:00-19:30

ΔΙΑΛΕΙΜΜΑ ΚΑΦΕ

19:30-20:30

ΔΟΡΥΦΟΡΙΚΟ ΣΥΜΠΟΣΙΟ Β'**«Φλεγμονώδεις αρθρίτιδες: δεδομένα διαχείρισης νοσημάτων
με Tofacitinib»**

Προεδρείο

Γεωργούντζος Αθανάσιος, Ρευματολόγος, Διευθυντής ΕΣΥ,
Ρευματολογικό Τμήμα, ΓΝ «Γ. Γεννηματάς», Αθήνα**Γεώργιος Κατσίκας**, Ρευματολόγος, Διευθυντής Ρευματολογικής
Κλινικής, ΓΝΑ «Ο Ευαγγελισμός», Αθήνα**1.** Ασθενής με Αξονική Σπονδυλαρθρίτιδα και εξωαρθρικές
εκδηλώσεις**Θεοφάνης Καράγεωργας**, Ρευματολόγος, Επιστημονικός
Συνεργάτης Δ' Παν. Παθολογικής Κλινικής, ΠΓΝ «Αττικόν», Αθήνα**2.** Ασθενής με Ρευματοειδή Αρθρίτιδα και μεταβολικό σύνδρομο**Χρήστος Κουτσιανός**, Ρευματολόγος, Επιστημονικός Συνεργάτης
Β' Παν. Παθολογικής Κλινικής, ΓΝ «Ιπποκράτειο», Αθήνα

Συζήτηση

20:30-21:30

ΣΥΝΕΔΡΙΑ 17**Διαδοχική θεραπεία στην Οστεοπόρωση (Quiz)**

Προεδρείο

Δημήτριος Καρόκης, Ρευματολόγος, Πρόεδρος ΕΡΕ-ΕΠΕΡΕ,
Πάτρα*Παρουσιάζουν και συζητούν***Αλέξιος Ηλιόπουλος**, Ρευματολόγος, Διευθυντής
Ρευματολογικής Κλινικής, Νοσοκομείο ΝΙΜΤΣ, Αθήνα**Ευαγγελία Καταξάκη**, Ρευματολόγος, Διευθύντρια ΕΣΥ,
ΓΝ «Θριάσιο», τ. Πρόεδρος ΕΡΕ-ΕΠΕΡΕ, ΔΣ ΕΠ.ΕΝ.Μ.Υ., Αθήνα

Διαδραστική συζήτηση

Κυριακή 2 Ιουνίου 2024**09:00-10:00****ΣΥΝΕΔΡΙΕΣ ΚΛΙΝΙΚΩΝ Γ'**

Α' Πανεπιστημιακή Παθολογική Κλινική, Δημοκρίτειου
Πανεπιστημίου Θράκης, ΠΓΝ Αλεξανδρούπολης

«Ρευματολογική προσέγγιση στην αυτοφλεγμονή»

Συντονιστής

Χαράλαμπος Παπαγόρας, Επίκουρος Καθηγητής Ρευματολογίας,
Ιατρική Σχολή «Δημοκρίτειου» Πανεπιστημίου Θράκης, Α' Παν.
Παθολογική Κλινική, ΠΓΝ Αλεξανδρούπολης

1. Hit the Jak to beat SAPHO

Ευάγγελος Παπαδημητρίου, Ειδικευόμενος Παθολογίας,
Α' Παν. Παθολογική Κλινική, ΠΓΝ Αλεξανδρούπολης

**2. Υποτροπιάζουσα αρθρίτιδα σε αιμοκαθαιρόμενους ασθενείς:
Πέρα από την κορτιζόνη**

Χριστίνα Αντωνιάδου, Παθολόγος, Διδάκτορας Τμήματος
Ιατρικής ΔΠΘ, Α' Παν. Παθολογική Κλινική, ΠΓΝ Αλεξανδρούπολης

Συζήτηση

10:00-11:00

ΣΥΝΕΔΡΙΕΣ ΚΛΙΝΙΚΩΝ Δ'

Ρευματολογικό Τμήμα Πανεπιστημιακής Παθολογικής Κλινικής,
ΠΓΝ Πατρών, Ρίο

**«Ενδιαφέρουσες περιπτώσεις ασθενών με Συστηματικό
Ερυθηματώδη Λύκο: είναι οι κατευθυντήριες οδηγίες
αρκετές;»**

Προεδρείο

Σταμάτης - Νικόλαος Λιόσης, Καθηγητής Ρευματολογίας
Ιατρικής Σχολής Πανεπιστημίου Πατρών, ΠΓΝ Πατρών, Ρίο

Σχολιασμός

Χρυσάνθη Στάβερη, Επιμελήτρια Β' ΕΣΥ, ΠΓΝ Πατρών, Ρίο

Παρουσιάζουν οι Ειδικευόμενοι Ρευματολογίας:

1. Αιμόπτυση, νεφρίτιδα, βραδυψυχισμός

Χρύσα Λύκουρα, Ειδικευόμενη Ρευματολογίας, ΠΓΝ Πατρών, Ρίο

2. Τα 3Δ (Δέρμα-Δέκατα-Διπολική)

Γεώργιος Ηλιόπουλος, Ειδικευόμενος Ρευματολογίας,
ΠΓΝ Πατρών, Ρίο

3. Ανήλικη με ΙΤΡ - Ενήλικη με έμφραγμα

Ανδρέας Παπαδόπουλος, Ειδικευόμενος Ρευματολογίας,
ΠΓΝ Πατρών, Ρίο

Συζήτηση

11:00-11:30

ΔΙΑΛΕΙΜΜΑ ΚΑΦΕ

11:30-12:30

ΣΥΝΕΔΡΙΑ 18**«Difficult to treat» Ψωριασική Αρθρίτιδα στην εποχή της πληθώρας των βιολογικών παραγόντων;**

Προεδρείο

Δήμος Πατρίκος, Ρευματολόγος, Επιστημονικός Διευθυντής ΕΠ.ΕΝ.Μ.Υ., Αθήνα**Γεώργιος Φραγκούλης**, Επίκουρος Καθηγητής Ρευματολογίας ΕΚΠΑ, Α' Παν. Παθολογική Κλινική, ΓΝ «Λαϊκό», Αθήνα

1. Difficult to treat PsA: but why?

Νικόλαος Μιχαλακάς, Ειδικευόμενος Ρευματολογίας, Α' Παν. Παθολογική Κλινική, ΓΝ «Λαϊκό», Αθήνα

2. Difficult to treat PsA: what to expect and what to do

Κωνσταντίνος Βασιλάκης, Επιστημονικός Συνεργάτης, Α' Παν. Παθολογικής Κλινικής, ΓΝ «Λαϊκό», Αθήνα

Συζήτηση

12:30-13:30

ΣΥΝΕΔΡΙΕΣ ΚΛΙΝΙΚΩΝ Ε'

Ρευματολογική Κλινική ΓΝ «Ο Ευαγγελισμός», Αθήνα

«Ρευματολογικές περιπτώσεις σε επικίνδυνη καμπή»

Συντονιστής

Γεώργιος Κατσίκας, Διευθυντής Ρευματολογικής Κλινικής, ΓΝ «Ο Ευαγγελισμός», Αθήνα

1. Περίπτωση παραμελημένης Ρευματοειδούς αρθρίτιδας

Νίκη Κυριαζή, Ειδικευόμενη Ρευματολογίας, ΓΝ «Ο Ευαγγελισμός», Αθήνα

2. Περίπτωση παραμελημένης Ψωριασικής αρθρίτιδας

Αικατερίνη Δημουλή, Ειδικευόμενη ΓΝ «Ο Ευαγγελισμός», Αθήνα

Συζήτηση

13:30-13:45

ΣΥΜΠΕΡΑΣΜΑΤΑ - ΛΗΞΗ ΣΥΝΕΔΡΙΟΥ**Ευάγγελος Θεοδώρου**, Πρόεδρος ΕΠ.ΕΝ.Μ.Υ.

14:00

ΑΝΑΧΩΡΗΣΕΙΣ

Benlysta (belimumab)



BENLYSTA INJ.SOL.200MG/1ML.BTX4.PF.PENS.X1ML. Τ.Π.: 759,02€. Χ.Τ.: 770,40€. Λ.Τ.: 869,71€.
BENLYSTA PD.C.SO.IN 120MG/VIAL.BTX1VIAL. Τ.Π.: 127,46€. Χ.Τ.: 133,70€. Λ.Τ.: 164,40€.
BENLYSTA PD.C.SO.IN 400MG/VIAL.BTX1VIAL. Τ.Π.: 424,96€. Χ.Τ.: 431,33€. Λ.Τ.: 498,36€.

% επιχορήγησης από τους οργανισμούς κοινωνικών ασφαλίσεων: 100%
Με περιορισμένη ιατρική συνταγή από ειδικό ιατρό λόγω ανάγκης παρακολούθησης κατά τη διάρκεια της αγωγής.

BENLYSTA - ΠΟΙΟΤΙΚΗ ΚΑΙ ΠΟΣΟΤΙΚΗ ΣΥΝΘΕΣΗ

Προγεμισμένη συσκευή τύπου πένας: Κάθε 1 mL προγεμισμένης συσκευής τύπου πένας περιέχει 200 mg μελιμουμάμπης.

Benlysta 120 mg κόνις για πυκνό διάλυμα για παρασκευή διαλύματος προς έγχυση. Κάθε φιαλίδιο περιέχει 120 mg μελιμουμάμπης. Μετά την ανασύσταση, το διάλυμα περιέχει 80 mg μελιμουμάμπης ανά mL.

Benlysta 400 mg κόνις για πυκνό διάλυμα για παρασκευή διαλύματος προς έγχυση. Κάθε φιαλίδιο περιέχει 400 mg μελιμουμάμπης. Μετά την ανασύσταση, το διάλυμα

περιέχει 80 mg μελιμουμάμπης ανά mL. Η μελιμουμάμπη είναι ένα ανθρώπινο, IgG1λ μονοκλωνικό αντίσωμα, το οποίο παράγεται σε κυτταροκαλλιέργεια θηλαστικών (NSO) μέσω τεχνολογίας ανασυνδυασμένου DNA.

Τα ανωτέρω ισχύουν κατά την ημερομηνία σύνταξης του υλικού.

Παρακαλούμε επικοινωνήστε με την εταιρεία για επιβεβαίωση πλήρους ενημερωμένων δεδομένων, για οποιαδήποτε πληροφορία ή/και αναφορά Ανεπιθύμητων Ενεργειών στο τηλέφωνο 210 6882100

**Βοηθήστε να γίνουν τα φάρμακα πιο ασφαλή και Αναφέρετε
ΟΛΕΣ τις ανεπιθύμητες ενέργειες για
ΟΛΑ τα φάρμακα
Συμπληρώνοντας την "ΚΙΤΡΙΝΗ ΚΑΡΤΑ"**



www.kitrinakarta.gr

Τα εμπορικά σήματα ανήκουν ή έχουν παραχωρηθεί στον Όμιλο εταιρειών GSK.
©2024 Όμιλος εταιρειών GSK ή δικαιούπαρχος του Ομίλου GSK.

Πριν τη συνταγογράφηση, συμβουλευτείτε την Περίληψη Χαρακτηριστικών του Προϊόντος. Για την Περίληψη των Χαρακτηριστικών του Προϊόντος σκανάρετε το QR code. Σε έντυπη μορφή είναι διαθέσιμη κατόπιν αιτήσεως στην εταιρεία.



GSK

GlaxoSmithKline ΜΟΝΟΠΡΟΣΩΠΗ Α.Ε.Β.Ε.
Λ. Κηφισίας 266, 15232 Αθήνα, Τηλ. 210 6882100
www.gr.gsk.com



20 ΔΙΣΚΙΑ

Πριν τη συνταγογράφηση συμβουλευθείτε την
ΠΧΠ ή απευθυνθείτε στην εταιρεία ΕΛΠΕΝ.
Χορηγείται με ιατρική συνταγή

Λ.Τ ERCIBA 60 mg : 8,12 €
Λ.Τ ERCIBA 90 mg : 8,91 €
Λ.Τ ERCIBA 120 mg : 11,21 €

Αναφέρετε κάθε εικαζόμενη/πιθανολογούμενη
ανεπιθύμητη ενέργεια απευθείας στον ΕΟΦ,
σύμφωνα με το εθνικό σύστημα αναφοράς
ανεπιθύμητων ενεργειών



www.elpen.gr

ELPEN Α.Ε. Φαρμακευτική Βιομηχανία, Λεωφ. Μαραθώνος 95,
Πικέρι Αττικής 190 09, Τηλ.: 210 60 39 326-9
Γραφεία Επιστημονικής Ενήμερωσης
• Παπαδιαμαντοπούλου 41.115 28 Αθήνα, Τηλ.: 210 74 88 712
• Εθνικής Αντιστάσεως 114, 551 34 Θεσσαλονίκη, Τηλ.: 2310 459 920-1

ΠΡΟΕΔΡΟΙ - ΣΥΝΤΟΝΙΣΤΕΣ - ΟΜΙΛΗΤΕΣ

1. **Αγγουλές Αντώνιος**, Ορθοπαιδικός, Νοσοκομείο «Ερρίκος Ντυνάν», Αθήνα
2. **Αδαμίχου Χριστίνα**, Ρευματολόγος, Θεσσαλονίκη
3. **Αδάμου Έρη**, Ειδικευόμενη Δερματολογίας - Αφροδισιολογίας, Νοσοκομείο «Α. Συγγρός», Αθήνα
4. **Αμπαριώτου Αναστασία**, Ορθοπαιδικός, Νοσοκομείο «Ερρίκος Ντυνάν», Αθήνα
5. **Αντωνιάδου Χριστίνα**, Παθολόγος, Διδάκτορας Τμήματος Ιατρικής ΔΠΘ, Α' Παν. Παθολογική Κλινική, ΠΓΝ Αλεξανδρούπολης
6. **Αντωνόπουλος Ιωάννης**, Ρευματολόγος, Πάτρα-Αίγιο
7. **Αρίδα Αικατερίνη**, Ρευματολόγος, Τρίπολη
8. **Βασιλάκης Κωνσταντίνος**, Επιστημονικός Συνεργάτης, Α' Παν. Παθολογικής Κλινικής, ΓΝ «Λαϊκό», Αθήνα
9. **Βέργου Θεογνωσία**, Δερματολόγος-Αφροδισιολόγος, Διδάκτωρ ΕΚΠΑ, Αθήνα
10. **Βιάζης Νικόλαος**, Συντονιστής Διευθυντής Γαστρεντερολογικής Κλινικής, ΓΝΑ «Ο Ευαγγελισμός», Πρόεδρος ΕΟΜΙΦΝΕ, ΔΣ ΕΠ.ΕΝ.Μ.Υ., Αθήνα
11. **Βλαχογιαννόπουλος Παναγιώτης**, Καθηγητής Παθολογίας-Ανοσολογίας ΕΚΠΑ, Κλινική Παθολογικής Φυσιολογίας, ΓΝ «Λαϊκό», Αθήνα
12. **Βουδούρη Αλεξάνδρα**, Ειδικευόμενη Δερματολογίας-Αφροδισιολογίας, Νοσοκομείο «Α. Συγγρός», Αθήνα
13. **Βουδούρη Μαρία**, Ειδικευόμενη Δερματολογίας- Αφροδισιολογίας, Νοσοκομείο «Α. Συγγρός», Αθήνα
14. **Γαζή Σουσάνα**, Ρευματολόγος, Διευθύντρια ΕΣΥ, ΓΝΑ «ΚΑΤ»
15. **Γεωργανάς Κωνσταντίνος**, Ρευματολόγος, τ. Διοικητής 251 ΓΝΑ, Αθήνα
16. **Γεωργούντζος Αθανάσιος**, Ρευματολόγος, Διευθυντής ΕΣΥ, Ρευματολογικό Τμήμα, ΓΝ «Γ. Γεννηματάς», Αθήνα
17. **Γουλές Ανδρέας**, Επίκουρος Καθηγητής Παθολογίας-Ανοσολογίας ΕΚΠΑ, Κλινική Παθολογικής Φυσιολογίας, ΓΝ «Λαϊκό», Αθήνα
18. **Δαούσης Δημήτριος**, Αν. Καθηγητής Ρευματολογίας Πανεπιστημίου Πατρών, ΠΓΝ Ρίο
19. **Δερμιτζόγλου Γεώργιος**, Ειδικευόμενος Ρευματολογίας, Δ' Παν. Παθολογική, ΠΓΝ «Αττικόν», Αθήνα
20. **Δημητρακόπουλος Φώτης**, Γαστρεντερολόγος, Καλαμάτα
21. **Δημητρούλας Θεόδωρος**, Αν. Καθηγητής Ρευματολογίας ΑΠΘ, Γ' Παν. Παθολογική Κλινική, ΓΝ «Ιπποκράτειο», Θεσσαλονίκη
22. **Δημουλή Αικατερίνη**, Ειδικευόμενη Ρευματολογίας, ΓΝΑ «Ο Ευαγγελισμός», Αθήνα
23. **Δικαίου Σταυρούλα**, Ρευματολόγος, Αθήνα

24. **Δρογκάρης Μιχάλης**, Ρευματολόγος, Καλαμάτα
25. **Ζαμπέλη Ευανθία**, Γαστρεντερολόγος, Διευθύντρια ΕΣΥ, ΓΝΑ «Αλεξάνδρα», Αθήνα
26. **Ζουπίδου Κωνσταντίνα**, Ρευματολόγος, Επιμελήτρια Α' ΕΣΥ, Δ' Παν. Παθολογική Κλινική, ΠΓΝ «Αττικόν», Αθήνα
27. **Ηλιόπουλος Αλέξιος**, Ρευματολόγος, Διευθυντής Ρευματολογικής Κλινικής, Νοσοκομείο ΝΙΜΤΣ, Αθήνα
28. **Ηλιόπουλος Γεώργιος**, Ειδικευόμενος Ρευματολογίας, ΠΓΝ Πατρών, Ρίο
29. **Θεοδωρακόπουλος Σταύρος**, Ρευματολόγος, ΔΣ ΕΠ.ΕΝ.Μ.Υ., Κρήτη
30. **Θεοδώρου Ευάγγελος**, Ρευματολόγος, Επιμελητής 251 ΓΝΑ, Πρόεδρος ΕΠ.ΕΝ.Μ.Υ., Αθήνα
31. **Θεοχάρης Γεώργιος**, Γαστρεντερολόγος, Διευθυντής ΕΣΥ, Γαστρεντερολογική Κλινική, ΠΓΝ Πατρών, Ρίο
32. **Κακλαμάνος Αιμίλιος**, Ειδικευόμενος Παθολογίας, ΓΝ «Λαϊκό», Αθήνα
33. **Καμπυλαυκά Ελένη**, Ρευματολόγος, Επιστημονικός Συνεργάτης Ομίλου Ιατρικό Αθηνών
34. **Καράγεωργας Θεοφάνης**, Ρευματολόγος, Επιστημονικός Συνεργάτης Δ' Παν. Παθολογική Κλινική, ΠΓΝ «Αττικόν», Αθήνα
35. **Δημήτριος Καρόκης**, Ρευματολόγος, Πρόεδρος ΕΡΕ-ΕΠΕΡΕ, Πάτρα
36. **Καταξάκη Ευαγγελία**, Ρευματολόγος, Διευθύντρια ΕΣΥ, ΓΝ «Θριάσιο», ΔΣ ΕΠ.ΕΝ.Μ.Υ., τ. Πρόεδρος ΕΡΕ-ΕΠΕΡΕ, Αθήνα
37. **Κατσίκας Γεώργιος**, Διευθυντής Ρευματολογικής Κλινικής, ΓΝΑ «Ο Ευαγγελισμός», Αθήνα
38. **Κατσιφής Γκίκας**, Ρευματολόγος, Διευθυντής Ρευματολογικής Κλινικής, ΝΝΑ, Αθήνα
39. **Κοζομπόλη Δήμητρα**, Ειδικευόμενη Γαστρεντερολογίας, ΓΝΑ «Ο Ευαγγελισμός», Αθήνα
40. **Κούγκας Νικόλαος**, Ρευματολόγος, Επιμελητής Α', Γ' Παν. Παθολογική Κλινική, ΓΝ «Ιπποκράτειο», Θεσσαλονίκη
41. **Κουκλάκης Γεώργιος**, Καθηγητής Γαστρεντερολογίας Δημοκρίτειου Πανεπιστημίου Θράκης, Αλεξανδρούπολη
42. **Κουτσογεωργοπούλου Λουκία**, Ρευματολόγος, Διευθύντρια ΕΣΥ, ΓΝ «Λαϊκό», Αθήνα
43. **Κουτσογιάννη Αλεξάνδρα**, Ειδικευόμενη Ρευματολογίας, ΓΝ «Λαϊκό», Αθήνα
44. **Κούρου Κωνσταντίνα**, Ορθοπαιδικός, Νοσοκομείο «Ερρίκος Ντυνάν», Αθήνα
45. **Κουτσιανός Χρήστος**, Ρευματολόγος, Επιστημονικός Συνεργάτης Β' Παν. Παθολογικής Κλινικής ΕΚΠΑ, ΓΝ «Ιπποκράτειο», Αθήνα
46. **Κυριαζή Νίκη**, Ειδικευόμενη Ρευματολογίας, ΓΝΑ «Ο Ευαγγελισμός», Αθήνα

47. **Λαΐνης Βασίλης**, Ειδικευόμενος Ρευματολογίας, ΓΝΑ «ΚΑΤ», Αθήνα
48. **Ανδρονίκη Λάμια**, Ειδικευόμενη Δερματολογίας-Αφροδισιολογίας, Νοσοκομείο «Α. Συγγρός», Αθήνα
49. **Λαλούσης Αθανάσιος**, Ρευματολόγος, Συνεργάτης Β' Ογκολογικής Κλινικής Νοσοκομείου «Υγεία», Αθήνα
50. **Λαούδη Ευφροσύνη**, Γαστρεντερολόγος, Επιστημονικός Συνεργάτης Γ' Παν. Παθολογικής Κλινικής, ΓΝΝΘΑ «Η Σωτηρία», Αθήνα
51. **Λιάκου Αικατερίνη**, Δερματολόγος-Αφροδισιολόγος, Ακαδημαϊκή Υπότροφος ΕΚΠΑ, Νοσοκομείο «Α. Συγγρός», Αθήνα
52. **Λιβανός Μιχαήλ**, Καρδιολόγος, Βουλευτής Β' Πειραιά
53. **Λιόσης Σταμάτης - Νικόλαος**, Καθηγητής Ρευματολογίας Ιατρικής Σχολής Πανεπιστημίου Πατρών, ΠΓΝ Πατρών, Ρίο
54. **Λύκουρα Χρύσα**, Ειδικευόμενη Ρευματολογίας, ΠΓΝ Πατρών, Ρίο
55. **Μαρκέτος Νικόλαος**, Ρευματολόγος, Αθήνα
56. **Μαρογιάννη Χρυσούλα**, Νευρολόγος, Νοσοκομείο «Ερρίκος Ντυνάν», Αθήνα
57. **Μιχαλακέας Νικόλαος**, Ειδικευόμενος Ρευματολογίας, Α' Παν. Παθολογική Κλινική, ΓΝΑ «Λαϊκό», Αθήνα
58. **Μολέ Ευαγγελία**, Επιμελήτρια Β' ΕΣΥ, ΓΝΑ «ΚΑΤ», Αθήνα
59. **Μούστου Ευαγγελία**, Δερματολόγος-Αφροδισιολόγος, Αθήνα
60. **Μπάρκης Ιωάννης**, Δερματολόγος- Αφροδισιολόγος, Πρόεδρος ΕΔΑΕ, Αθήνα
61. **Μπιτούλη Αφροδίτη**, Γαστρεντερολόγος, Θεσσαλονίκη
62. **Μπόγδανος Δημήτριος**, Καθηγητής Παθολογίας και Αυτοανόσων Νοσημάτων Πανεπιστημίου Θεσσαλίας, ΠΓΝ Λάρισας
63. **Μπούνας Ανδρέας**, Ρευματολόγος, Πάτρα
64. **Μυτιληναίου Μαρία**, Ρευματολόγος, Θεσσαλονίκη
65. **Παναγάκης Παντελής**, Δερματολόγος- Αφροδισιολόγος, Διευθυντής ΕΣΥ Δερματολογική Κλινική, Νοσοκομείο «Α. Συγγρός», ΔΣ ΕΠ.ΕΝ.Μ.Υ., ΔΣ ΕΔΑΕ, Αθήνα
66. **Παπαγόρας Χαράλαμπος**, Επίκουρος Καθηγητής Ρευματολογίας, Ιατρική Σχολή, «Δημοκρίτειου» Πανεπιστημίου Θράκης, ΠΓΝ Αλεξανδρούπολης
67. **Παπαδημητρίου Ευάγγελος**, Ειδικευόμενος Παθολογίας, Α' Παν. Παθολογική Κλινική, ΠΓΝ Αλεξανδρούπολης
68. **Παπαδόπουλος Ανδρέας**, Ειδικευόμενος Ρευματολογίας, ΠΓΝ Πατρών, Ρίο
69. **Παπουτσάκη Μαρίνα**, Δερματολόγος-Αφροδισιολόγος, Διευθύντρια ΕΣΥ, Νοσοκομείο «Α. Συγγρός», Αθήνα
70. **Πατρίκος Δήμος**, Ρευματολόγος, Επιστημονικός Διευθυντής ΕΠ.ΕΝ.Μ.Υ., Αθήνα

71. **Πατούρας Μάρκος**, Ειδικευόμενος Παθολογίας, ΓΝ «Λαϊκό», Αθήνα
72. **Ράπτης Κωνσταντίνος**, Ορθοπαιδικός, 251 ΓΝΑ, Αθήνα
73. **Ρομποτή Ναταλία**, Δερματολόγος- Αφροδισιολόγος, Ακαδημαϊκή Υπότροφος ΕΚΠΑ, Α' Παν. Δερματολογική Κλινική Νοσοκομείο «Α. Συγγρός», Αθήνα
74. **Σάμιτας Κωνσταντίνος**, Πνευμονολόγος, Φυματιολόγος, Επιμελητής Β' ΕΣΥ, 7^η Πνευμονολογική Κλινική, ΓΝΝΘΑ «Η Σωτηρία», Αθήνα
75. **Σαρόπουλος Κωνσταντίνος**, Ορθοπαιδικός, Διευθυντής Η' Ορθοπαιδικής Κλινικής, Νοσοκομείο «Ερρίκος Ντυνάν», ΔΣ ΕΠ.ΕΝ.Μ.Υ., Αθήνα
76. **Σκαραφίγκα Γεωργία**, Ειδικευόμενη Δερματολογίας- Αφροδισιολογίας, Νοσοκομείο «Α. Συγγρός», Αθήνα
77. **Σκουβακλίδου Ελπίδα**, Ειδικευόμενη Ρευματολογίας, Γ' Παν. Παθολογική Κλινική, ΓΝ «Ιπποκράτειο» Θεσσαλονίκης
78. **Σπανοπούλου Χριστίνα**, Ειδικευόμενη Ρευματολογίας, ΓΝΑ «ΚΑΤ», Αθήνα
79. **Στάβερη Χρυσάνθη**, Επιμελήτρια Β' ΕΣΥ, ΠΓΝ Πατρών, Ρίο
80. **Σταυρόπουλος Ευθύμιος**, Ρευματολόγος, τ. Διευθυντής ΝΝΑ, Αθήνα
81. **Τζωρτζίνης Δημήτριος**, Πρόεδρος Ιατρικού Συλλόγου Μεσσηνίας
82. **Τροβάς Γεώργιος**, Ενδοκρινολόγος, Επιστημονικός Συνεργάτης Εργαστηρίου Έρευνας Παθήσεων Μυοσκελετικού Συστήματος «Θ. Γαροφαλίδης» Ιατρικής Σχολής ΕΚΠΑ, ΔΣ ΕΛΙΟΣ, Αθήνα
83. **Τρόντζας Παναγιώτης**, Διευθυντής Ρευματολογικής Μονάδας Γ' Παν. Παθολογικής Κλινικής, ΓΝΝΘΑ «Η Σωτηρία», ΔΣ ΕΠ.ΕΝ.Μ.Υ., Πρόεδρος ΕΠΕΜΥ, Αθήνα
84. **Τσαλαπάκη Χριστίνα**, Επιμελήτρια Α' ΕΣΥ, Β' Παν. Παθολογική Κλινική ΕΚΠΑ, ΓΝ «Ιπποκράτειο», Αθήνα
85. **Τσαφής Κωνσταντίνος**, Ειδικευόμενος Ρευματολογίας, Γ' Παν. Παθολογική Κλινική, ΓΝ «Ιπποκράτειο» Θεσσαλονίκης
86. **Τσερώνης Δημήτριος**, Ρευματολόγος, Επιστημονικός Συνεργάτης Δ' Παν. Παθολογική, ΠΓΝ «Αττικόν», Αθήνα
87. **Φραγκούλης Γεώργιος**, Επίκουρος Καθηγητής Ρευματολογίας ΕΚΠΑ, Α' Παν. Παθολογική Κλινική, ΓΝΑ «Λαϊκό», Αθήνα
88. **Φιλιπποπούλου Αλεξάνδρα**, Ρευματολόγος, Αμαλιάδα
89. **Χασάπη Βασιλική** Δερματολόγος-Αφροδισιολόγος, Διευθύντρια ΕΣΥ, ΓΝ «Α. Συγγρός», Αθήνα
90. **Χατζέλης Ελευθέριος**, Ενδοκρινολόγος, 251 ΓΝΑ, Αθήνα
91. **Χειλά Μυρτώ**, Ειδικευόμενη Ρευματολογίας, ΓΝΑ «Ο Ευαγγελισμός», Αθήνα

Viaxal[®]

Dexketoprofen¹

Tabs 25mg, granules 25mg, inj 50mg/2ml

Βιβλιογραφία: 1. SmPC Viaxal.

Λ.Τ.: Viaxal Tabs 25mg: 4,08 €, Viaxal Granules 25mg: 4,14 €, Viaxal Injection 50mg/2mL: 5,32 €.

Χορηγείται με ιατρική συνταγή. **Καλύπτεται από τα ασφαλιστικά ταμεία.**

Περαιτέρω πληροφορίες διατίθενται από τον κάτοχο άδειας κυκλοφορίας κατόπιν αιτήσεως ή στο QR Code:



Menarini Hellas

Βοηθήστε να γίνουν τα φάρμακα πιο ασφαλή και Αναφέρετε

**ΟΛΕΣ τις ανεπιθύμητες ενέργειες για
ΟΛΑ τα φάρμακα
Συμπληρώνοντας την «ΚΙΤΡΙΝΗ ΚΑΡΤΑ»**

GR-VIA-2-04-2022



ΕΠΙΣΤΗΜΟΝΙΚΗ ΕΝΩΣΗ
ΓΙΑ ΤΗ ΜΥΟΣΚΕΛΕΤΙΚΗ ΥΓΕΙΑ

Γενικές Πληροφορίες



ΓΕΝΙΚΕΣ ΠΛΗΡΟΦΟΡΙΕΣ

Ημερομηνία και τόπος διεξαγωγής

30 Μαΐου-02 Ιουνίου 2024

Καλαμάτα, Ξενοδοχείο Filoxenia

(Ναυαρίνου, 24100 Καλαμάτα, τηλ.: 27210 23 166, www.grecotel.com)

Πλατφόρμα ηλεκτρονικού Συμποσίου

Για την προβολή και παρακολούθηση του Συμποσίου θα χρησιμοποιηθεί ειδική πλατφόρμα που θα προσφέρει τη μέγιστη δυνατή διαδραστικότητα.

Γραμματεία Συμποσίου

Η Γραμματεία του Συμποσίου θα λειτουργεί στο συνεδριακό χώρο κατά τις παρακάτω ημέρες και ώρες:

Πέμπτη 30 Μαΐου 2024

12:00-21:00

Παρασκευή 31 Μαΐου 2024

08:00-14:15 και 15:00-20:30

Σάββατο 1 Ιουνίου 2024

08:00-14:00 και 14:30-21:30

Κυριακή 2 Ιουνίου 2024

08:30-14:00

Γραμματεία ΕΠ.ΕΝ.Μ.Υ.

Κατά τη διάρκεια του Συμποσίου θα λειτουργεί η Γραμματεία της ΕΠ.ΕΝ.Μ.Υ. για εγγραφές νέων μελών, οικονομικές διευθετήσεις συνδρομών και άλλα θέματα που αφορούν στην Επιστημονική Εταιρεία.

Πιστοποιητικό

Σε όλους τους συμμετέχοντες του Συμποσίου θα αποσταλεί ηλεκτρονικά πιστοποιητικό συμμετοχής. Για την παραλαβή του πιστοποιητικού απαιτείται η παρακολούθηση του 60% του συνολικού χρόνου του επιστημονικού προγράμματος, σύμφωνα με τη σχετική εγκύκλιο του ΕΟΦ. Δεν προσμετρούνται τα δορυφορικά συμπόσια ή δορυφορικές διαλέξεις.

Πιστοποιητικό παρακολούθησης θα λάβουν και όσοι κάνουν εγγραφή συνέδρου και παρακολουθήσουν τουλάχιστον το 60% του επιστημονικού προγράμματος.

Τα πιστοποιητικά θα αποσταλούν μετά τη λήξη του Συμποσίου και αφού πρώτα υποβληθεί ηλεκτρονικά στη γραμματεία η αξιολόγησή του.

Κονκάρδα συνέδρων

Όλοι οι εγγεγραμμένοι σύνεδροι οι οποίοι θα προσέλθουν με φυσική παρουσία θα παραλάβουν badge καθώς και υλικό από τη Γραμματεία.

Επίσημη γλώσσα

Η επίσημη γλώσσα του Συμποσίου είναι η ελληνική.

Οπτικά μέσα - Τεχνική γραμματεία

Όλες οι αίθουσες διεξαγωγής του Συμποσίου θα είναι τεχνικά εξοπλισμένες για τις παρουσιάσεις μέσω Η/Υ.

Παρουσιάσεις Συμποσίου

Όλες οι παρουσιάσεις θα αναρτηθούν, μετά τη λήξη του, στην επίσημη ιστοσελίδα της Επιστημονικής Εταιρείας (www.epemy.gr). Οι πλέον ενδιαφέρουσες θα αποστέλλονται μέχρι την έναρξη του επόμενου Συμποσίου, ως newsletters, στους 3.000 περίπου εγγεγραμμένους ιατρούς στο site της ΕΠΕΜΥ.

Mobile application

Η εφαρμογή είναι διαθέσιμη σε όλες τις συσκευές (κινητά τηλέφωνα ή tablets) με σύνδεση στο διαδίκτυο, ανεξάρτητα από το λειτουργικό τους σύστημα.

Οι συμμετέχοντες, μέσω αυτής, έχουν άμεση πρόσβαση στο επίσημο πρόγραμμα του Συμποσίου, θα λαμβάνουν ενημερωτικά μηνύματα, ειδοποιήσεις και άλλες ενημερώσεις που σχετίζονται με το συμπόσιο και όλες τις εξελίξεις κατά τη διάρκειά του.

Εμπορική έκθεση

Κατά τη διάρκεια του Συμποσίου θα λειτουργεί έκθεση φαρμακευτικών προϊόντων.

Δείπνο

Πέμπτη 30 Μαΐου 2024: 21:30

Ελαφρύ γεύμα

Παρασκευή 31 Μαΐου 2024: 14:00

Σάββατο 1 Ιουνίου 2024: 14:15

Δικαίωμα συμμετοχής

Κατηγορία εγγραφής	Φυσική Συμμετοχή	Διαδικτυακή παρακολούθηση
Ειδικευμένοι Ιατροί	140€	50€
Ειδικευόμενοι Ιατροί	110€	50€
Άλλοι	70€	50€
Φοιτητές	ΔΩΡΕΑΝ	ΔΩΡΕΑΝ

Οι παραπάνω τιμές επιβαρύνονται πλέον του ισχύοντος ΦΠΑ 24%.

ΠΡΟΣΩΠΟ ΜΕ ΠΡΟΣΩΠΟ ΜΕ ΤΗΝ ΗΩΣΙΝΟΦΙΛΙΚΗ ΦΛΕΓΜΟΝΗ

Nucala (μεπολιζουμάμπη) ενδείκνυται ως επιπρόσθετη θεραπεία για¹:

- Σοβαρό Ανθεκτικό Ηωσινοφιλικό Άσθμα (SEA) σε ασθενείς ηλικίας 6 ετών και άνω
- Χρόνια Ρινοκολπίτιδα με Ρινικούς Πολύποδες (CRSwNP) σε ασθενείς ηλικίας 18 ετών και άνω
- Ηωσινοφιλική Κοκκιοματίωση με Πολυαγγειίτιδα (EGPA) σε ασθενείς ηλικίας 6 ετών και άνω
- Υπερηωσινοφιλικό Σύνδρομο (HES) σε ασθενείς ηλικίας 18 ετών και άνω

Εκτός εάν σημειώνεται διαφορετικά, οι εικόνες και τα προφίλ ασθενών προορίζονται μόνο για επεξηγηματικούς σκοπούς.

Για την Περίληψη των Χαρακτηριστικών του Προϊόντος σκανάρετε το QR code. Σε έντυπη μορφή είναι διαθέσιμη κατόπιν αιτήσεως στην εταιρεία.



Σύνοψη Προφίλ ασφαλείας¹:

Σοβαρό ηωσινοφιλικό άσθμα: Σε μελέτες ελεγχόμενες με εικονικό φάρμακο σε ενήλικες και εφήβους ασθενείς με σοβαρό ανθεκτικό ηωσινοφιλικό άσθμα, οι πιο συχνά αναφερόμενες ανεπιθύμητες ενέργειες κατά τη διάρκεια της θεραπείας ήταν κεφαλαλγία (20%), αντιδράσεις στη θέση ένεσης (8%) και οσφυαλγία (6%).

CRSwNP: Σε μία ελεγχόμενη με εικονικό φάρμακο μελέτη σε ασθενείς με CRSwNP, οι πιο συχνά αναφερόμενες ανεπιθύμητες ενέργειες κατά τη διάρκεια της θεραπείας ήταν κεφαλαλγία (18%) και οσφυαλγία (7%).

EGPA: Σε μία ελεγχόμενη με εικονικό φάρμακο μελέτη σε ασθενείς με EGPA, οι πιο συχνά αναφερόμενες ανεπιθύμητες ενέργειες κατά τη διάρκεια της θεραπείας ήταν κεφαλαλγία (32%), αντιδράσεις της θέσης ένεσης (15%) και οσφυαλγία (13%). Συστηματικές αλλεργικές αντιδράσεις/αντιδράσεις υπερευαισθησίας αναφέρθηκαν από το 4% των ασθενών με EGPA.

HES: Σε μία ελεγχόμενη με εικονικό φάρμακο μελέτη σε ασθενείς με HES, οι πιο συχνά αναφερόμενες ανεπιθύμητες ενέργειες κατά τη διάρκεια της θεραπείας ήταν κεφαλαλγία (13%), ουρολοιμωξη (9%), αντιδράσεις της θέσης ένεσης και πυρεξία (7% η κάθε μία).

Βιβλιογραφία:

1. Περίληψη Χαρακτηριστικών Προϊόντος Nucala, Οκτώβριος 2022

Φαρμακευτικό προϊόν για το οποίο απαιτείται περιορισμένη ιατρική συνταγή. Η εικόνα και το προφίλ ασθενούς χρησιμοποιείται μόνο για επεξηγηματικούς σκοπούς. Το Nucala θα πρέπει να χορηγείται από ιατρούς με εμπειρία στη διάγνωση και την αντιμετώπιση του σοβαρού ανθεκτικού ηωσινοφιλικού άσθματος, της GRswNP, της EGPA ή και του HES.

Η Περίληψη των Χαρακτηριστικών του Προϊόντος σε έντυπη μορφή είναι διαθέσιμη κατόπιν αιτήσεως στην εταιρεία.

Λ.Τ.: NUCALA INJ SOL 100MG 1 προγεμισμένη σύριγγα: 1.033,95€ NUCALA INJ SOL 100MG 1 προγεμισμένη συσκευή τύπου πένας: 1.033,95€ *επιχορήγησης από τους οργανισμούς κοινωνικών ασφαλίσεων: 100%. Τα ανωτέρω ισχύουν κατά την ημερομηνία σύνταξης του υλικού.

Παρακαλούμε επικοινωνήστε με την εταιρεία για επιβεβαίωση πλήρως ενημερωμένων δεδομένων, για οποιαδήποτε πληροφορία ή/και αναφορά Ανεπιθύμητων Ενέργειας στο τηλέφωνο 210 6882100.

*αφορά μόνο σε πωλήσεις ιδιωτικού φαρμακείου

Τα εμπορικά σήματα ανήκουν ή έχουν παραχωρηθεί στον Όμιλο εταιρειών GSK.

©2024 Όμιλος εταιρειών GSK ή δικαιούχος του Ομίλου GSK.

Βοηθήστε να γίνουν τα φάρμακα πιο ασφαλή και Αναφέρετε ΟΛΕΣ τις ανεπιθύμητες ενέργειες για ΟΛΑ τα φάρμακα Συμπληρώνοντας την "ΚΙΤΡΙΝΗ ΚΑΡΤΑ"



www.kitrikarta.gr

GlaxoSmithKline ΜΟΝΟΠΡΟΣΩΠΗ Α.Ε.Β.Ε.

Λ. Κηφισίας 266, 15232 Αθήνα, Τηλ. 210 6882100

www.gr.gsk.com

ΚΑΤΟΨΗ ΕΚΘΕΣΙΑΚΟΥ ΧΩΡΟΥ

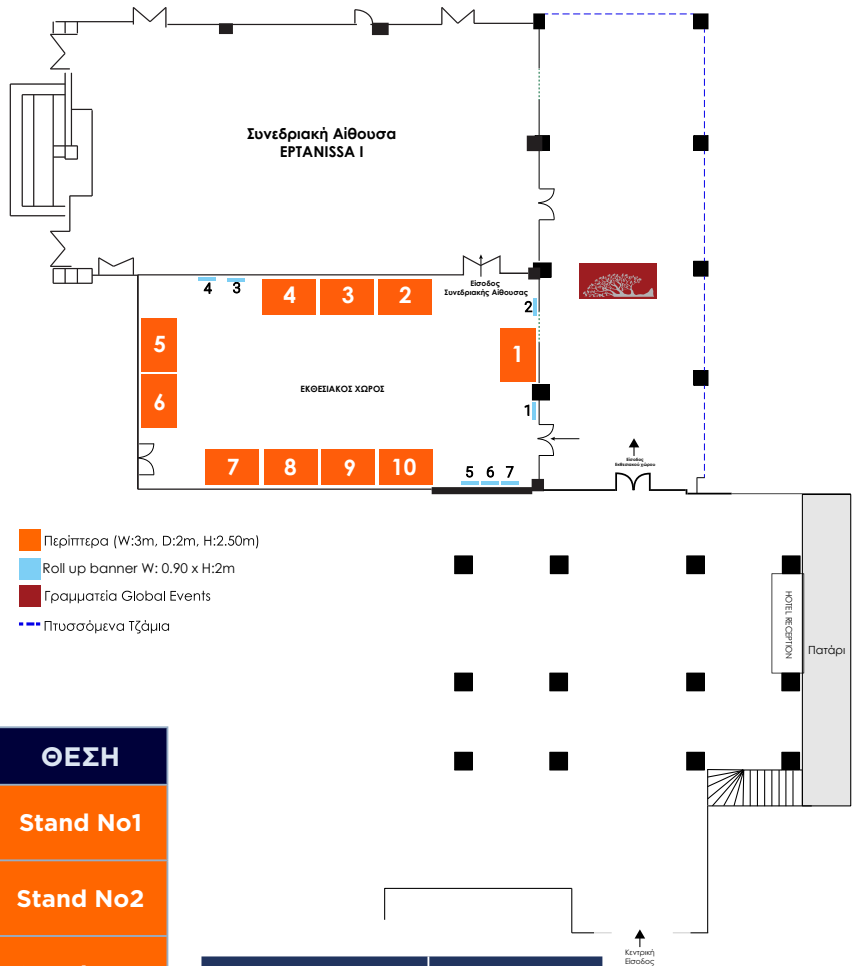

- Περίπτερα (W:3m, D:2m, H:2.50m)
- Roll up banner W: 0.90 x H:2m
- Γραμματεία Global Events
- Πυκνωσόμενα Τζάμια

ΕΤΑΙΡΕΙΑ	ΘΕΣΗ
	Stand No1
	Stand No2
	Stand No3
	Stand No4
	Stand No5
	Stand No6
	Stand No7
	Stand No8
	Stand No9
	Stand No10

ΕΤΑΙΡΕΙΑ	ΘΕΣΗ
	RollUp No1
	RollUp No2
	RollUp No3
	RollUp No4
	RollUp No5
	RollUp No6
	RollUp No7

ΑΝΑΚΟΙΝΩΣΗ ΚΥΚΛΟΦΟΡΙΑΣ ΝΕΟΥ ΠΡΟΪΟΝΤΟΣ

Η **ITF HELLAS** βρίσκεται στην ευχάριστη θέση να σας ενημερώσει για την κυκλοφορία του νέου σκευάσματος στην κατηγορία σταθερού συνδυασμού Ασβεστίου με Βιταμίνη D με την ονομασία **Cadelius 2.000IU**

Cadelius®

Ασβέστιο 600mg + Χοληκαλσιφερόλη 2.000 IU



ΤΡΟΠΟΣ ΔΙΑΘΕΣΗΣ ΜΕ ΙΑΤΡΙΚΗ ΣΥΝΤΑΓΗ

Βοηθήστε να γίνουν τα φάρμακα πιο ασφαλή και Αναφέρετε **ΟΛΕΣ** τις ανεπιθύμητες ενέργειες για **ΟΛΑ** τα φάρμακα Συμπληρώνοντας την «**ΚΙΤΡΙΝΗ ΚΑΡΤΑ**»

Λ.Τ. Φιάλη (HDPE) x30 TABS 15,89€

 **ITF Hellas**
Pharmaceuticals

www.italfarmaco.gr

Άρεως 103 & Αγ. Τριάδος 36, 175 62 Παλ. Φάληρο, ☎ 210 9373 330, 🌐 210 9373 339, ✉ itfhellas@italfarmacogroup.com

Για την Περίληψη των Χαρακτηριστικών του Προϊόντος απευθυνθείτε στην ITF HELLAS

Τηλέφωνα παραγγελιών: **210 9898876, 210 9898874, 210 9898873**

BIOSIMILARS BY FRESENIUS KABI

Living Beyond disease

Idacio[®] ▼
adalimumab



Ενδείξεις:

- Ρευματοειδής Αρθρίτιδα
- Νεανική ιδιοπαθής αρθρίτιδα
- Αξονική σπονδυλαρθρίτιδα
αγκυλοποιητική σπονδυλαρθρίτιδα
- Αξονική σπονδυλαρθρίτιδα χωρίς
ακτινολογικά ευρήματα
- Ψωριασική Αρθρίτιδα
- Ψωρίαση
- Παιδιατρική Ψωρίαση κατά πλάκας
- Νόσος του Crohn
- Παιδιατρική νόσος του Crohn
- Ελκώδης κολίτιδα
- Ραγοειδίτιδα
- Παιδιατρική ραγοειδίτιδα
- Διαπητική ιδρωταδενίτιδα
- Εφηβική διαπητική ιδρωταδενίτιδα



OFEV[®]
nintedanib

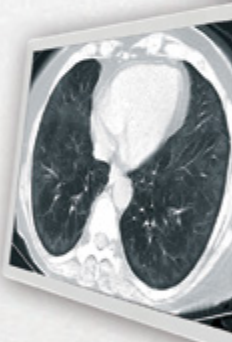
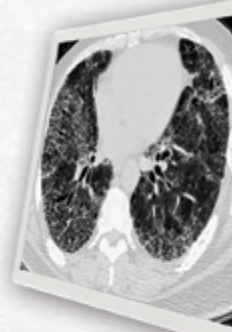
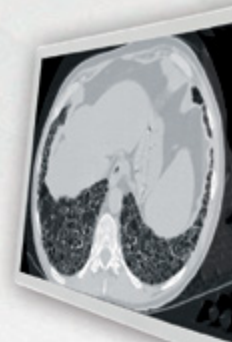

Για τις εγκεκριμένες ενδείξεις, τις ανεπιθύμητες ενέργειες, τις προειδοποιήσεις, τις αντενδείξεις, την δοσολογία και λοιπές ουσιαστικές πληροφορίες παρακαλούμε ανατρέξτε στην Περίληψη Χαρακτηριστικών του Προϊόντος.

Πριν τη συνταγογράφηση συμβουλευτείτε την ΠΧΠ σαρώνοντας το QR code:

Για περισσότερες πληροφορίες ή/και τη διάθεση της Περίληψης Χαρακτηριστικών του Προϊόντος σε έχαρτη μορφή, επικοινωνήστε με το τμήμα ιατρικής πληροφόρησης στο τηλ 2108906326-328.



Βοηθήστε να γίνουν τα φάρμακα πιο ασφαλή και

Αναφέρετε

ΌΛΕΣ τις ανεπιθύμητες ενέργειες
για ΌΛΑ τα φάρμακα

Συμπληρώνοντας την

“ΚΙΤΡΙΝΗ ΚΑΡΤΑ”

ΚΑΤΟΧΟΣ ΤΗΣ ΑΔΕΙΑΣ ΚΥΚΛΟΦΟΡΙΑΣ: Boehringer Ingelheim International GmbH, Binger Strasse 173, 55216 Ingelheim am Rhein, Γερμανία. **ΑΡΙΘΜΟΣ(ΟΙ) ΑΔΕΙΑΣ ΚΥΚΛΟΦΟΡΙΑΣ:** Ofev[®] 100 mg μαλακά καψάκια: EU/1/14/979/001, EU/1/14/979/002. Ofev[®] 150 mg μαλακά καψάκια: EU/1/14/979/003, EU/1/14/979/004. **ΗΜΕΡ/ΝΙΑ ΠΡΩΤΗΣ ΕΓΚΡΙΣΗΣ/ΑΝΑΝΕΩΣΗΣ ΤΗΣ ΑΔΕΙΑΣ:** Ημερομηνία πρώτης έγκρισης: 15 Ιανουαρίου 2015. Ημερομηνία τελευταίας ανανέωσης: 23 Σεπτεμβρίου 2019. **ΗΜΕΡΟΜΗΝΙΑ ΑΝΑΘΕΩΡΗΣΗΣ ΤΟΥ ΚΕΙΜΕΝΟΥ:** 28 Ιουλίου 2023. **ΤΙΜΕΣ: OFEV[®] SOFT. CAPS 100MG/CAP ΒΤx60: Ν.Τ.: 922,41€, Α.Τ.: 1.141,84€. OFEV[®] SOFT. CAPS 150MG/CAP ΒΤx60: Ν.Τ.: 1.694,65€, Α.Τ.: 2.062,82€.** Περιορισμένη ιατρική συνταγή από ειδικό ιατρό και παρακολούθηση κατά τη διάρκεια της αγωγής.

OFEV(02/2024) PC-GR-102293



Boehringer Ingelheim Ελλάς Μονοπρόσωπη Α.Ε, Λεωφ. Ανδρέα Συγγρού 340, 176 73 Καλλιθέα. Τηλ.: 210 89 06 300.
Γραφείο Μακεδονίας - Θράκης: Αντώνη Τρίτη 15-17 & Μαρίας Κάλλας 6, Πυλαία, 555 35 Θεσσαλονίκη. Τηλ.: 2310 424 618.
E-mail: info@ath.boehringer-ingelheim.com



Simponi[®]
golimumab

Για την πλήρη περιληψη των χαρακτηριστικών του προϊόντος, παρακαλούμε να απευθύνεστε στην MSD Ελλάδα, Αγίου Δημητρίου 63, 174 56, Άλιμος, Τηλ.: 2109897300

Π.Χ.Π. SIMPONI (Ημερομηνία τελευταίας αναθεώρησης 10/2020)
SIMPONI 50MG/0,5ML BTx1 PF PEN, Λ.Τ.: 711,51€
SIMPONI 100MG/ML BTx1 PF PEN, Λ.Τ.: 809,53€



ΚΑΤΟΧΟΣ ΤΗΣ ΑΔΕΙΑΣ ΚΥΚΛΟΦΟΡΙΑΣ: Janssen Biologics B.V.
ΤΟΠΙΚΟΣ ΑΝΤΙΠΡΟΣΩΠΟΣ: MSD Α.Φ.Ε.Ε.
ΤΜΗΜΑΤΑ ΕΠΙΣΤΗΜΟΝΙΚΗΣ ΕΝΗΜΕΡΩΣΗΣ
ΑΘΗΝΑ: Αγ. Δημητρίου 63, Άλιμος 174 56, Αττική
Αρ. Γ.Ε.ΜΗ.: 121808101000
Τηλ.: 2109897300
E-MAIL: dpoc_greece@merck.com, www.msd.gr

Βοηθήστε να γίνουν τα φάρμακα πιο ασφαλή
και **Αναφέρετε ΟΛΕΣ** τις ανεπιθύμητες
ενέργειες για **ΟΛΑ** τα φάρμακα
Συμπληρώνοντας την «**ΚΙΤΡΙΝΗ ΚΑΡΤΑ**»

GR-GOL-00099
02/01/2023

ΧΟΡΗΓΟΙ

Ευχαριστούμε τους χορηγούς

ΜΕΓΑΛΟΙ ΧΟΡΗΓΟΙ



abbvie



ΧΟΡΗΓΟΙ



A JAK1-preferential inhibitor¹



Jyseleca[®]
filgotinib

100 mg and 200 mg tablets

Γρήγορη και διαρκής αποτελεσματικότητα με καλό προφίλ ασφάλειας¹⁻³

Ρευματοειδής αρθρίτιδα

Το Jyseleca[®] ενδείκνυται για τη θεραπεία της μέτριας έως σοβαρής ενεργού ρευματοειδούς αρθρίτιδας σε ενήλικες ασθενείς, οι οποίοι έχουν εμφανίσει ανεπαρκή ανταπόκριση ή δυσανεξία σε ένα ή περισσότερα τροποποιητικά της νόσου αντιρρευματικά φάρμακα (DMARD). Το Jyseleca[®] μπορεί να χρησιμοποιηθεί ως μονοθεραπεία ή σε συνδυασμό με μεθοτρεξάτη (MTX).¹

Ελκώδης κολίτιδα

Το Jyseleca[®] ενδείκνυται για τη θεραπεία της μέτριας έως σοβαρής ενεργού ελκώδους κολίτιδας σε ενήλικες ασθενείς, οι οποίοι έχουν εμφανίσει ανεπαρκή ανταπόκριση, έχουν απωλέσει την ανταπόκριση ή έχουν εμφανίσει δυσανεξία σε συμβατική θεραπεία ή βιολογικό παράγοντα.¹



Πριν τη συνταγογράφηση συμβουλευθείτε την Περίληψη Χαρακτηριστικών του Προϊόντος, που είναι διαθέσιμη εδώ, ή επικοινωνήστε με το Ιατρικό Τμήμα της εταιρείας στο email: medical.info.gr@sobi.com.

1. JYSELECA (filgotinib) Summary of Product Characteristics. 2. Combe B, Kivitz A, Tanaka Y, et al. *Ann Rheum Dis*. 2021;80(7):848-858.
3. Committee for Medicinal Products for Human Use (CHMP) *Jyseleca Assessment Report*. European Medicines Agency. 2020;1-170.

ΤΡΟΠΟΣ ΔΙΑΘΕΣΗΣ: Με περιορισμένη ιατρική συνταγή από ειδικό ιατρό και παρακολούθηση κατά τη διάρκεια της αγωγής.

JYSELECA F.C.TAB 100MG/TAB ΦΙΑΛΗ(HDPE) x 30 δισκία Λ.Τ. 711,84€

JYSELECA F.C.TAB 200MG/TAB ΦΙΑΛΗ (HDPE) x 30 δισκία Λ.Τ. 688,21€

▼ Το φάρμακο αυτό τελεί υπό συμπληρωματική παρακολούθηση. Αυτό θα επιτρέψει τον γρήγορο προσδιορισμό νέων πληροφοριών ασφάλειας. Ζητείται από τους επαγγελματίες υγείας να αναφέρουν οποιοσδήποτε πιθανολογούμενος ανεπιθύμητος ενέργειες.

Το Jyseleca[®] είναι εμπορικό σήμα της Galapagos NV. © 2023 Swedish Orphan Biovitrum AB (publ) - Με την επιφύλαξη παντός δικαιώματος. Το Sobi είναι εμπορικό σήμα της Swedish Orphan Biovitrum AB (publ).

PP-18369

JYS/01/May2023

Ημερομηνία προετοιμασίας: Μάιος 2023

Βοηθήστε να γίνουν τα φάρμακα πιο ασφαλή και
Αναφέρετε

ΟΛΕΣ τις ανεπιθύμητες ενέργειες για
ΟΛΑ τα φάρμακα

Συμπληρώνοντας την «ΚΙΤΡΙΝΗ ΚΑΡΤΑ»

Κάτοχος της Άδειας Κυκλοφορίας

Galapagos

Generaal De Wittelaan L11 A3

2800 Mechelen

Βέλγιο

Τοπικός Αντιπρόσωπος

sobi

Σωρού 12, 151 25, Μαρούσι, Ελλάδα

+302107008100

<http://www.sobigreece.gr>

email: info.greece@sobi.com



ΕΠΙΣΤΗΜΟΝΙΚΗ ΕΤΑΙΡΕΙΑ
ΓΙΑ ΤΗ ΜΥΟΣΚΕΛΕΤΙΚΗ ΥΓΕΙΑ

Σε συνεργασία με την



Επιστημονική Ρευματολογική Εταιρεία Κύπρου
Scientific Rheumatology Association of Cyprus

16^o

ΠΑΝΕΛΛΗΝΙΟ ΣΥΝΕΔΡΙΟ ΕΠΕΜΥ

με διεθνή συμμετοχή

1ST
INTERNATIONAL
SCIENTIFIC
CONFERENCE ON THE
MUSCULOSKELETAL HEALTH

3-6 ΟΚΤΩΒΡΙΟΥ 2024

Ξενοδοχείο Du Lac
ΙΩΑΝΝΙΝΑ

AFEA
CONGRESS

Λυκαβηττού 39-41, 10672 Αθήνα
Τ 210 3668852, F 210 3643511
E congress@afeacongress.gr
W www.afeacongress.gr

www.epemy.gr